バンダイナムコゲームス100%マガジン

# Side B·N

サイド・ビィエヌ

0円（無料）

Vol.31

2008 2月号

パワーアップしたシリーズ最新作！

## 機動戦士ガンダム ギレンの野望 アクシズの脅威

**強力人気連載!**

ホビーの蔵・改

バンプレスト・タイムス

トラスティベル ～ショパンの夢～ コミック連載 第5話

**みんなでワイワイ! Wiiで遊ぼう!**

ファミリースキー

プロ野球 ファミリースタジアム

ファミリージョッキー

ファミリートレーナー

**アイ・ラブ・テイルズ オブ 新春セレクション**

テイルズ オブ デスティニー ディレクターズカット

テイルズ オブ シンフォニア －ラタトスクの騎士－

**B·Nインタビュー**

テイルズ オブ デスティニー ディレクターズカット

リオン役 緑川 光さん

**見逃せない話題の新作**

デジモンチャンピオンシップ

結界師 黒芒楼襲来

劇場版ケロロ軍曹3 天空大冒険であります!

アイドルマスター ライブフォーユー

トラスティベル ～ショパンの夢～

**人気ゲームをワンポイント攻略**

NARUTO -ナルト- 疾風伝 ナルティメットアクセル2

# 戦略を駆使し"一年戦争"から"シャアの反乱"までを戦い抜け！

巻頭特集



『機動戦士ガンダム ギレンの野望』の第1作が発売されたのは、1998年のこと。最初はセガサターン版として発売された。緻密なシミュレーションで、宇宙世紀の歴史を作り変えていくその魅力に、多くのファンがハマったのだ。そしてなんと、本作は10周年目の記念すべき年に発売される、ひさしぶりのシリーズ新作となるのだ。

原作を再現したり、新たな歴史を刻むのも自由自在。『ガンダム』の世界でくり広げるゲームの最新作がいよいよ登場する。キミは地球圏を掌握できるか!?

機動戦士ガンダム
ギレンの野望
アクシズの脅威

**機動戦士ガンダム ギレンの野望 アクシズの脅威**

PSP 2月7日発売
- 戦略級シミュレーション
- 6,090円(税込)
- バンダイナムコゲームス

BANDAI　CERO 審査予定 レーティング

## 『ガンダム』世界が舞台の戦略シミュレーション最新作!!

アニメで描かれた戦争を本格派の戦略シミュレーションとして楽しめる『ギレンの野望』シリーズ。その最新作が「シャアの反乱」までのエピソード、400種類以上のユニット、200人以上の人物を網羅して登場！

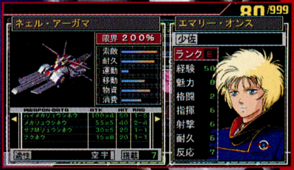

## SYSTEM(システム) 地球圏の支配を目指し自軍を運営

ゲームの進行はターン制で、1ターンは各勢力が戦略フェイズと行動フェイズを終了すると経過する。基本的な進め方は、①部隊を編成。②敵勢力の拠点に進攻して制圧。③それによって資金や資源の収入が増えるので、それを元手に軍備を増強！　これらの行動を繰り返し、勢力範囲を拡大していくのだ。

### 戦略フェイズ 資金・資源をもとに、さまざまなコマンドを実行

情報、軍事、開発などのコマンドで諜報活動、部隊の編成、新兵器の開発&生産を実行。敵地に攻め込む準備を整える。計画的に実行することがポイントに！

➡予算を投入して技術レベルを上げると、新兵器が誕生する。

⬆兵器を生産したら人材を配属し、攻撃部隊を編成。登場する人材は200人以上！　人材管理も大きなポイント。

### 行動フェイズ 戦闘エリアで敵軍の兵器と撃突！

敵勢力の拠点に攻め込んだり、自軍の拠点が敵軍に攻め込まれると行動フェイズに移行。6角形のヘックスで区切られたマップで戦闘を行う。敵軍の兵器を全滅させれば勝利だ。

⬆自軍の兵器を動かし、敵軍に対して攻撃を指示。行動を終了すると、設定した攻撃が順番に実行される。

➡戦闘はアニメーションで展開。射撃と格闘を駆使し、両軍の兵器が大激突！

## 予約特典 お楽しみ映像が収録された特典DVDをゲットせよ！

本作を予約するとシリーズの歴史を映像で振り返るファン必見のDVD「野望の系譜ディスク」がもらえる！　これは見逃せないぞ！
※数に限りがあります。※詳しくは店頭で。

## Check!(チェック) 一年戦争から始まる戦争の歴史

本作に収録されている戦争、それを題材に描いた主な『ガンダム』作品、そしてその戦争に登場する勢力は右記のとおりだ。これが本作のシナリオの柱になっているので、しっかりチェックしておこう！

**【主な勢力と登場作品】**

**一年戦争**(『機動戦士ガンダム』)
・地球連邦　・ジオン公国

**デラーズ紛争**(『機動戦士ガンダム 0083 STARDUST MEMORY』)
・地球連邦　・デラーズフリート

**グリプス戦役**(『機動戦士Zガンダム』)
・エゥーゴ　・ティターンズ　・アクシズ

**第一次ネオ・ジオン戦争**(『機動戦士ガンダムZZ』)
・エゥーゴ　・ネオ・ジオン

**第二次ネオ・ジオン戦争**(『機動戦士ガンダム 逆襲のシャア』)
・地球連邦　・ネオ・ジオン

©創通・サンライズ

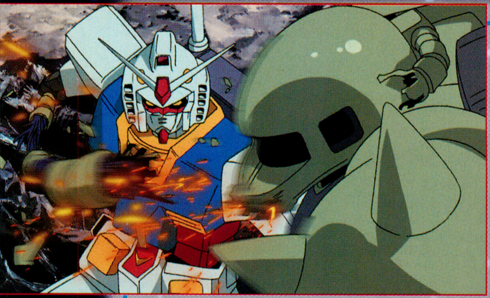

↑アムロのガンダムはジオンのエースパイロットたちを次々と撃破。ジオンは劣勢に追い込まれていく……。

## シナリオ SCENARIO 原作をベースに、自分だけの歴史が展開する！

↓ジオンのMSに対抗するため、地球連邦もMSの開発&生産をスタート。本格的な反抗作戦を開始する。

シナリオは原作をベースに構成されていて、そのまま進めれば数々の名場面を体験できる。ただ進め方を変えれば、もちろん違う道を歩むことも可能。例えば原作では戦死する人物を生存させるなど、自分だけの歴史を作りながら楽しめる。

→新たに描き起こされたビジュアルも満載。数々の名場面がよみがえる！

↑アムロとシャア、カミーユとフォウなど特定の2人が戦場で出会うとイベントが発生。原作の雰囲気を満喫できる。

↑グリプス戦役ではエゥーゴ、ティターンズ、アクシズによる三つ巴の戦闘が展開。一方の勢力とだけ戦っていると、もう一方の勢力に背後をつかれることも！ 原作を再現した状況で、スリリングな戦略バトルを体験できる。

### Check! ゲームスタート時に選べる5つの勢力

原作に登場した5つの勢力が選択可能。勢力ごとに生産できる兵器や所属する人材が異なり、それぞれ違った展開が楽しめるのだ。

**エゥーゴ**
最高司令官：ブレックス・フォーラ
ティターンズによる支配に反旗をひるがえす。

**地球連邦**
最高司令官：レビル将軍
ジオン公国の地球侵攻作戦阻止のため戦う。

**ティターンズ**
最高司令官：ジャミトフ・ハイマン
一部のエリートによる地球圏の支配を目指す。

**ジオン公国**
最高司令官：ギレン・ザビ
スペースノイド（宇宙の住人）独立を掲げる。

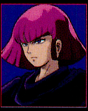

**アクシズ**
最高司令官：ハマーン・カーン
ネオ・ジオンを名乗り、地球圏掌握を目論む。

## 本作で新たに加わる勢力と、その見どころをチェック！

グリプス戦役以降の歴史に登場する、本作で新たに追加された新勢力をチェック！ 各勢力の戦闘目的や見どころを紹介しよう。

### エゥーゴ&ネオ・ジオン『機動戦士ガンダム ZZ』 ハマーンの率いるネオ・ジオンが地球圏を狙う！

グリプス戦役で弱体化したエゥーゴと壊滅したティターンズに代わり、アクシズ（ネオ・ジオン）のハマーンが侵略行動を開始。それを阻止するため、エゥーゴはZZガンダムを開発。エゥーゴとアクシズの壮絶なる戦いが始まる！

↑さすがに主役機だけに戦闘能力はピカイチ！ ただし燃料の消費量がかなり多め。

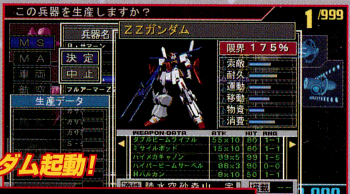

↑マシュマーとキャラの会話。原作ではコミカルな展開もあったが、そんなイベントも発生するのだ。

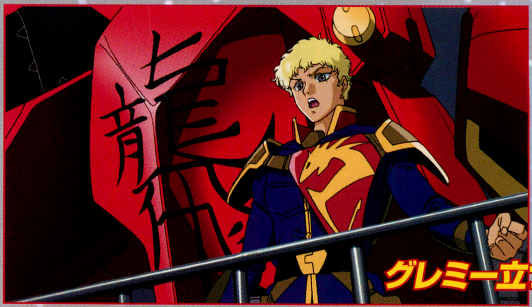


↑原作と同じくグレミーは反逆するのだろうか？

### Check! 新ユニットも続々生産中！

↑可変機能を持つモビルタンク。遠距離からの砲撃が得意。

→ジムの格闘戦タイプでツインビームスピアを備える。

『機動戦士ガンダム MS IGLOO』と『機動戦士ガンダム ターゲット イン サイト』から2機のMSが登場。どんな性能を秘めているのか!?

### 地球連邦&ネオ・ジオン『機動戦士ガンダム 逆襲のシャア』 アクシズ落としは実現するのか…？

ブライトとアムロを中心とした地球連邦のロンド・ベル隊と、シャアの率いるネオ・ジオンの2大勢力による戦闘が展開。シャアは小惑星アクシズを地球に落とし、地球人類の抹殺をもくろむ！ はたして、地球の命運は……。

→シャアの意志に共感したクェスはネオ・ジオンに参加。α・アジールで戦場へと出撃する。

↑アムロのνガンダムと、シャアのサザビーが激突。プレイヤーの采配により、地球の命運が決まる！

↑腐敗した地球連邦政府に鉄槌を下すため、アクシズ落としを画策！

みんなでワイワイ!

# スポーツわいわい

# でワイワイ!遊ぼう!!

難しい操作はいっさいなし！家族みんなで楽しく遊べるWiiのゲームを大特集!!

# ファミリースキー Family Ski

⬅家族みんなのMiiですべれば、まさに家族旅行気分に。

## お気に入りのMiiでゲレンデに出よう!

『ファミリースキー』では、ハッピースキーリゾートというスキー場を丸ごと1つ、ゲーム内に再現！　初級コースから上級コース、リフトなどスキー場内をどこでも自由に移動できるので、リアルにスキー場に来た気分になれるのだ。さらに、操作するキャラクターにMiiを使用することもできるから、自分がスキー場にいる気分で楽しく遊べちゃうぞ！

⬅お気に入りのMiiを使って遊べる!

| ファミリースキー | |
|---|---|
| Wii 1月31日発売 | ●ファミリースキー<br>●5,500円(税込)<br>●プレイ人数:1～4人<br>●バンダイナムコゲームス |
| CERO A 全年齢対象 | namco |

Wiiリモコンとヌンチャクをストックがわりに、雪原にシュプールを描く！　家族や友だちと楽しめるスキーゲームがこの冬登場！

# リビングがゲレンデに大変身!!

## 家族みんなで遊べるスキー場オープン!

スキー場を丸ごと収録した、楽しいスキーゲームがWiiに登場だ。Wiiリモコンとヌンチャクを使い、誰でも簡単にイメージどおりのスキーができるようになっているぞ。

上級者コースやモーグルコースでは、爽快感バツグンのジャンプアクションも再現。このジャンプ中では、さまざまなトリックを決めることも可能なのだ。用意されているトリックはベーシックなものから最新のテクニックのものまで10種類以上！　いっしょに遊んでいる家族や友だちを観客にして、ド派手なトリックを見せつけよう！

## 多彩な13コース!

当ハッピースキーリゾートでは、初心者から上級者まで楽しめる、バラエティ豊富なコースを用意しています。ウデ前に合わせてお楽しみください。

⬆Wiiリモコンとヌンチャクでスイスイすべれるのだ。

©2008 NBGI

# 楽しみ方いろいろ ハッピースキーリゾートへようこそ!

当ハッピースキーリゾートでは、いろいろな遊び方を用意！　のんびりしたりガンガンすべったり、どんなふうに過ごすのかは、あなたしだい！

## ココがポイント! 1 最大なんと4名さままで! いっしょにスキーを楽しもう!

なんと、最大4人までいっしょにスキーを楽しめるから、みんなで盛り上がって遊べちゃう！　しかも、4人で同じコースをすべるだけでなく、みんながバラバラに好きなことをすることもできるのだ。「あとでラビットロードのリフト乗り場集合ね」とか決めるのもありかも♪

➡リフトで移動したり初級コースで練習したり、思い思いに遊べる！

## ココがポイント! 2 初めての人でも安心のスキースクール開設!

スキーに初めて挑戦する初心者の方には、わかりやすいスキースクールがオススメ。雪の上での歩き方やボーゲンといった基本から、ウェーデルンやはたまたジャンプなどの高等テクニックまで覚えられる！

⬅ジャンプ中に両手足を広げる技。こんなテクニックも思いのままに！

## ココがポイント! 3 ゲレンデ内の人にどんどん話しかけよう!

ゲレンデのあちこちには、ほかのスキーヤーやレストハウスの店員さんなど、いろいろな人がいる。そんな人たちと話してみると、頼まれごとやスキー勝負などいろいろ楽しいことが起きるのだ。

⬆スピード自慢のスキーヤーと話してみると、レースを申し込まれちゃった！　さあ、受けて立ってみる!?

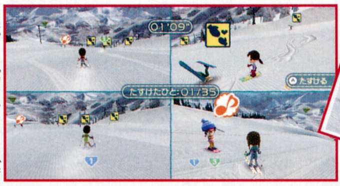


➡転んで雪に埋まった人を助け出してあげよう。

## ココがポイント! 4 記念写真でみんなの思い出を残そう!

いっしょに遊んだ思い出は、やっぱり形にして残したいもの。ゲレンデのいろんな場所で家族や友だちのMiiと記念写真を撮って、アルバムに残そう。

⬅ポーズもいろいろ取れるから、個性を出してキメちゃおう！

## ココがポイント! 5 バランスWiiボードでもっとスキーを体感しよう!

バランスWiiボードがあれば、さらにスキーの臨場感がグ～ンとアップ！　ホントのスキーと同じように、体重を移動することでターンをできるようになるのだ！　さらに、Wiiリモコンとヌンチャクをストックがわりに持つから、もうリビングはすっかり白銀のゲレンデに大変身!!

※任天堂株式会社より発売中の『Wii Fit』に同梱されておりますバランスWiiボードが必要となります。

## マルトク 得情報 お好きなウェアを自由に選べる! しかもリフトもすべて乗り放題!

⬆スキーショップでお気に入りのウェアを探そう♪

ハッピースキーリゾートでは、豊富にそろえたウェアのどれにでも、好きなだけ着替えられちゃう！　さらに、リフトももちろん乗り放題！　好きなコースでバンバンすべって、リフトに乗って次のコースに移動して……自由自在にスキーを楽しんじゃおう！

⬆リフトはいくら乗ってもＯＫ！　心ゆくまで遊べるのだ。とってもオトクな気分になれちゃう。

### ウェアの種類もとっても豊富!!

⬆ウェアや帽子、板やストックなど、お気に入りのスタイルですべろう！

## 手綱とムチを使い分けろ！

手軽に遊べる、パーティレースゲームがWiiに登場！ 手綱とムチを使い分けて馬を乗りこなせ！ 目指すはレース優勝だ！

スポーツわいわい

# ファミリージョッキー®
FAMILY JOCKEY

**ファミリージョッキー**
Wii 2008年春発売予定
●パーティレースゲーム
●5,500円(税込)
●プレイ人数:1～4人
●バンダイナムコゲームス
CERO 審査予定 レーティング
namco®

## Wiiリモコンで馬を自在に操ろう

本作は、Wiiリモコンとヌンチャクを、それぞれ手綱とムチに見立てて馬を操るレースゲーム。まるで馬に乗っているような感覚の操作で、レースを駆ける爽快感を味わうことができるのだ。さらに、アイテムや特殊なコースなどで、レースがアツく盛り上がるのだ！

## ハチャメチャレースで盛り上がれ！

みんなでワイワイ！

4人対戦も楽しめる『ファミリージョッキー』。対戦時は画面分割で表示されるので、お互いの状況などもひと目でわかる緊張感を実現。また、コース上に設置されたアイテムの取り合いなど、みんなでワイワイ盛り上がることは確実なのだ。乗っている馬の性能によっても、さまざまなレース展開を楽しむことができるぞ！

## レースを盛り上げるギミックも満載！

レースで走るコースは、通常の芝生のものだけでなく南国リゾートや南極など、特殊なシチュエーションも多数用意。ゲームならではの楽しみ方であきさせない作りとなっている。また、コース上にはさまざまなアイテムが設置されており、このアイテムをうまく使うことで、一発逆転のレース展開を楽しむことも可能だ。

⬆馬にはカラーやリボンなどのアイテムで、個性を演出！

⬅ダッシュやジャンプなど、多彩なアクションも楽しめる！

⬆馬には、ガッツ（スタミナ）を消費しにくい馬やダッシュが得意な馬など個性がある。

©2008 NBGI

---

# プロ野球 ファミリースタジアム®
FAMILY STADIUM

スポーツわいわい

## 投げて打って！ リアルな野球を楽しもう！

『ファミスタ』独自の簡単操作で、誰でも手軽にプレイボール！

**プロ野球 ファミリースタジアム**
Wii 2008年春発売予定
●カジュアルプロ野球ゲーム
●5,500円(税込)
●プレイ人数:1～4人
●バンダイナムコゲームス
CERO 審査予定 レーティング
namco®

## 攻守とも野球そのままの操作！

## 誰でも簡単に本格プロ野球が楽しめる！

名作野球ゲーム『ファミスタ』の最新作が、Wiiの体感操作をプラスして登場！ Wiiリモコンを振ることで、ピッチャーやバッターになりきって楽しめるのだ。もちろん、ボタン2つと十字ボタンという従来のスタイルでもプレイ可能。また、実名で登場する選手のデータは、2008年度開幕時の最新のものを収録している。

### おうえん

Wiiならではの機能がこの「おうえん」システム。これは、操作している人をもう1つのWiiリモコンを振って応援できるというもの。応援されれば、打ちやすくなったり相手の打球が飛びにくくなったりするぞ。

⬅応援を受ければ、バットが金色に輝いてヒッティングしやすくなる！

⬆ボールを投げる、バットを振るという操作をWii特有の操作感で再現！

➡2008年度開幕時の最新データで、激動のペナントレースを展開できるのだ。

### 試合モード

通常の対戦はもちろん、手軽に対戦したいという人のための「サクッとたいせん」モードや、関東、関西など全国6エリアそれぞれの地方で優勝を目指す「全国リーグ」など、多彩なモードを搭載しているのだ。

⬅どのモードも白熱の試合を楽しめるお楽しみ要素が満載！

## プロ野球12球団の最新データを収録！

NPB （社）日本野球機構承認 NPB BIS NPB BISプロ野球公式記録使用 ©2008 NBGI

みんなでワイワイ！

# 思いっきり体を動かしてアスレチック体験しよう！

# ファミリートレーナー FAMILY TRAINER

**ファミコン時代に大流行した『ファミリートレーナー』がWiiで復活！　マットを足でふむという操作感に加え、Wiiリモコンを使ったアクションでより多彩な遊びを実現しているのだ。遊びながら運動できるスポーティーな1本だ！**

| ファミリートレーナー | |
|---|---|
| Wii 2008年発売予定 | ●ファミリートレーナー<br>●価格未定<br>●プレイ人数:1〜2人<br>●専用マット同梱<br>●バンダイナムコゲームス |

BANDAI　CERO 審査予定 レーティング

## 全身を使ってアトラクションを遊べる！

専用マットとWiiリモコンを使った体感要素満載のゲームが登場！　収録されるゲームは、どれも全身を動かしてプレイできるものばかり。自宅にいながら、アスレチック気分で運動することができちゃうのだ。2人で協力していっしょにプレイできるゲームもあり、盛り上がること間違いなしだ！

マットでわいわい

マットで体を動かそう！

## アトラクション

**いろいろな動きが楽しめるアトラクションの数々に挑戦！**

マットを使った足の運動に加え、Wiiリモコンを使った腕の運動も楽しめるのが、本作の特徴なのだ。アスレチック体験を味わえるアトラクションは、どれも思いっきり体を動かせるものばかり。それぞれに異なる、全身を使った運動が楽しめる。家族みんなで遊ぶのにピッタリなのだ！

### カヌー川下り

**WiiリモコンをオールにしてこげI**

Wiiリモコンをカヌーのオールのように左右に振るのだ。ウズに巻き込まれたら、足ぶみして脱出せよ！

➡障害物が出たらジャンプでかわして進むのだ。

### 滝登り

**2人の息をあわせてタイミングよく登れ！**

1人がマット上でジャンプし、もう1人がWiiリモコンを上下に動かして引き上げる。うまく息をあわせよう。

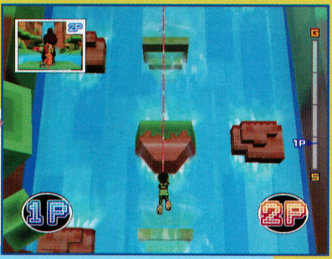

⬅2人で協力し、タイミングをあわせられるかがカギ！

### マウンテンスライダー

**ジャンプして障害物をよけて進もう！**

前後に足を広げて立ち、ジャンプで障害物をかわす。ジャンプ中に左右のマークをふむとトリックを発動できるぞ。

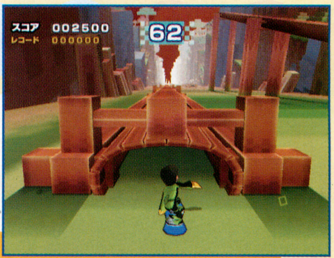

⬅低いところでは、かがんでかわして進むのだ。

### 丸太かわし

**落とされないように丸太をかわそう！**

転がってくる丸太をジャンプしてかわせ！　丸太に当たると端のほうに追いやられる。端から落ちると負けだ。

➡2人でどちらが最後まで残れるかチャレンジ！

### モグラパニック

**出てくるモグラをふんづけろ！**

画面上の穴からモグラが出てきたら、モグラの位置に対応したマットのマークをふもう。反射神経が必要なのだ。

➡対応するマークのところに出てきたモグラを素早くふめ！

### トロッコアドベンチャー

**トロッコを操作し障害物を撃って進め！**

自動的に進むトロッコを、体重移動でうまくカーブさせて進む。障害物は、Wiiリモコンで撃って壊すのだ！

⬅カーブでは、左右どちらかに重心をおいて曲がろう！

### 丸太ジャンプ

**転がってくる丸太をうまくかわして走れ！**

真ん中のマークを交互にふんで走る。丸太が転がってきたら、ジャンプしたり横のレーンに移ってかわすのだ！

⬅丸太をジャンプで飛びこしつつ、いかに速く走るかがポイント！

アトラクションは、2人でプレイできるものもある。「トロッコアドベンチャー」や「滝登り」などのように2人で役割分担をしながら進めるものや、「丸太かわし」のように、対戦プレイができるものなど、いろいろ楽しめる。みんなで集まってわいわいプレイすると、よりいっそう楽しく遊べるぞ！

©2008 NBGI

# デジモンチャンピオンシップ
DIGIMON CHAMPIONSHIP

**デジモンファン待望のシリーズ最新作が登場！ 最強チームを作り上げ、デジモンバトル界の頂点を狙え！**

**デジモンチャンピオンシップ**

ニンテンドーDS
2月14日発売

- 育成バトル
- 5,040円(税込)
- ワイヤレス通信対応
- プレイ人数:1～2人
- バンダイナムコゲームス

BANDAI
CERO 審査予定 レーティング

## 目指せチャンピオン!!

本作には200種類以上のデジモンが登場！ 10周年記念デジモンのドラコモン、アニメ『デジモンアドベンチャー』でおなじみのアグモン、ニンテンドーDS『デジモンストーリー サンバースト／ムーンライト』に登場したコロナモンやルナモンなど、メディアの枠をこえてさまざまなデジモンが大集結！ 10周年にふさわしい豪華ラインナップとなっているのだ！

# デジタルワールドで育成バトルを楽しもう!!

## 伝説のバトル大会で優勝を目指せ！

デジモンテイマーとなり、4年に一度開催される「デジモンチャンピオンシップ」で優勝せよ！ 本作は、『デジモン』の原点である育成バトルを楽しむゲームだ。新要素が追加された、ハント、育成、バトルの3つのステップでデジモンを強くしよう！

⬆野生のデジモンたちが生息する世界、デジタルワールドをニンテンドーDS内に完全再現！

## STEP 1 ハント 野生のデジモンを探して捕まえろ！

本作で追加された新要素！ デジタルワールドを冒険して、お気に入りのパートナーデジモンを探そう！ デジタルワールドには、草原、サバンナ、砂漠、海岸などのさまざまなエリアがあり、それぞれ出現するデジモンの種類も異なるぞ。

⬆広大な世界でデジモンを探せ！ ゲームを進めると行けるエリアが増えるぞ。

➡どのエリアで探すかはキミの自由だ！ すみずみまで探索してみよう。

### エサやトラップを駆使しよう

パートナーにしたいデジモンを見つけたら、さっそくハントだ！ タッチペンを使って、エサを置いておびき出したり、トラップをしかけたりして、デジモンをうまく捕獲しよう！

⬅デジモンをタッチして麻酔銃を発射し、眠らせる！

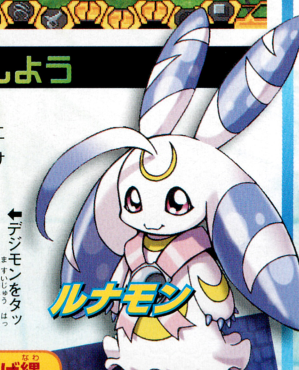

➡デジモンのまわりをうまく囲めばハント成功だ！

## STEP 2 育成 ケージを使ってデジモンを育てよう！

デジモンたちは、ケージと呼ばれるエリア内で自由に行動する。ケージは、決められたサイズ内なら好きに組み合わせられるので、上げたい能力に合わせて選ぼう。エサやりなどのお世話も大切だ。

⬅ケージによって上がりやすい能力が違う。体力回復などの効果がついているものも。

⬅デジモンは、タッチペンでケージ間の移動ができる。

### 進化をくり返してパワーアップ

条件を満たすと自動的に進化。おなじみの進化体系が受け継がれているぞ。

## STEP 3 バトル チーム戦で勝利をつかめ！

バトルは、最大3対3のチームバトル。はじめは小さな大会からスタートし、勝利を積み重ねることで上位の大会に参加できるようになる。プレイヤー2人での通信対戦も可能だ。

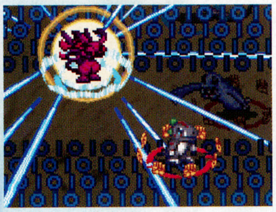

⬅デジモンは自分で考えて行動。育て方が重要になるのだ。

©本郷あきよし・東映アニメーション・フジテレビ ©2008 NBGI

# 結界師 黒芒楼襲来
こくぼうろうしゅうらい

# タッチペンで結界を駆使し妖(あやかし)を退治！

TVアニメさながらの軽快なテンポで楽しめる、『結界師』のアクション最新作が発売決定!!

| 結界師 黒芒楼襲来 | |
|---|---|
| ニンテンドーDS 2月28日発売 | ●タッチペン結界アクション ●5,040円(税込) ●バンダイナムコゲームス |
| BANDAI | CERO A 全年齢対象 |

## 人気のタッチペン結界アクション最新作！

結界術を駆使して妖を倒しつつ、さまざまな仕掛けに挑む。本作は、黒芒楼編シナリオを最後まで収録した『結界師』アクションゲーム最新作だ。良守と時音を使い分ける新システムも加わって、さらに奥深い攻略が楽しめるぞ。

←タッチペンで結界を作りたいところにタッチし、妖を閉じ込めるのだ。

→画面右上の滅ボタンを押すと、画面内に作り出したすべての結界を妖もろとも消し去る。

## NEW キャラチェンジシステム
## 良守＆時音、能力の異なる2人を場面に応じて使いわけよう！

画面左上の替ボタンを押せば、いつでも操作キャラを変えられる。パワーで攻めるなら良守、スピードと結界の数なら時音を選ぼう。

←階段の入り口は、時間が経つと謎の物体で封じられて先に進めなくなってしまう。こんなときは……

↑→白尾の助言に従って、足の速い時音と交代すればこのとおり。

### 墨村良守(すみむらよしもり)

烏森を守る間流結界術の正統継承者で、学園に忍び込む妖を退治する。

もっと強くなって、もう誰にも辛い思いはさせねぇ！

## 力を合わせて妖(あやかし)を滅せよ!!

攻略のポイントは良守と時音の使い分けだ。ここでは、彼らの能力の違いをチェックしておこう。

いつでもチェンジ可能！

## それぞれの能力を活用せよ！

### テクニックの時音

→時音は多数の結界を素早く作り出せる。

←一定時間で結界を破壊して逃げ出す妖も、素早い時音にかかれば敵ではない。

### パワーの良守

↑→良守はスピードよりもパワーがあるので、作り出せる結界もかなり巨大。画面を長くタッチして妖たちをまるごと囲めば、一気に滅することも可能だ。

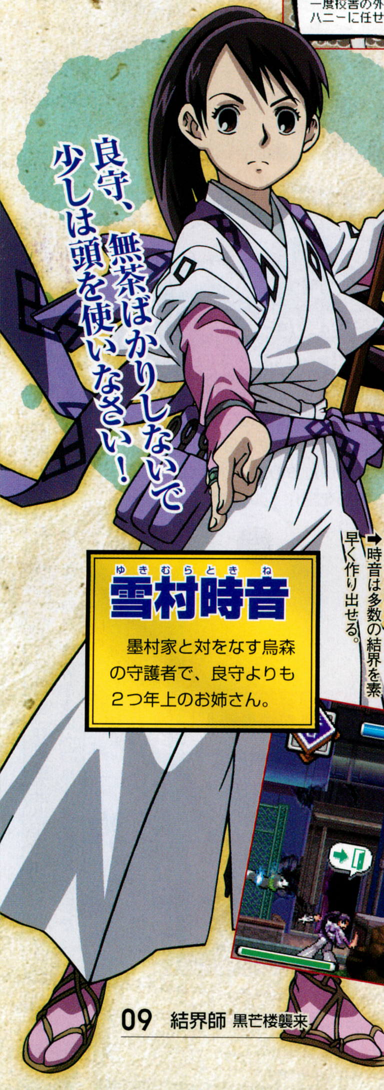

良守、無茶ばかりしないで少しは頭を使いなさい！

### 雪村時音(ゆきむらときね)

墨村家と対をなす烏森の守護者で、良守よりも2つ年上のお姉さん。



©田辺イエロウ／小学館・読売テレビ・サンライズ 2006 ©2008 NBGI

## 劇場版に注目であります！

『超劇場版ケロロ軍曹3 ケロロ対ケロロ 天空大決戦であります！』のストーリーを少しだけ紹介。南米の遺跡まで旅行に出かけた冬樹とケロロ小隊の面々は、迷路のような遺跡で不思議な少女と出会う。しかし、トラップに引っかかったおかげで脱出するハメになり、少女の正体も分からぬまま東京へ。そんな彼らを待ち受けていたのは、冷酷なダークケロロによる世界規模のペコポン(地球)侵略だった…。

## 天空都市を目指して繰り広げられる本格横スクロールアクション!!

映画の設定をそのままゲーム化した本格横スクロールアクションが発売決定。個性的な特技を持つケロロ小隊の隊員を使い分けて天空都市を目指せ！

⬆画面中央には謎の項目"ガンプラ"⁉　なんともケロロ軍曹らしいが、集めると何かイイコトが起きるかも？

➡特定のポイントに旗を立てれば侵略成功となるようだ。

⬆ドロロ兵長の流星十字手裏剣がさく裂！　各隊員ごとにド派手な必殺技が用意されている。

**超劇場版ケロロ軍曹3　天空大冒険であります！**

| | |
|---|---|
| ニンテンドーDS<br>2月28日発売予定 | ●横スクロールアクション<br>●5,040円(税込)<br>●バンダイナムコゲームス |

BANDAI　CERO 審査予定 レーティング

**ファン注目の『ケロロ軍曹』超劇場版第3弾が、早くもゲーム化決定。劇場版のキャラクターも総登場するぞ!!**

# 劇場版と超連動！『ケロロ軍曹』のアクションが登場であります！

### 映画情報

**劇場版最新作が3月1日(土)全国公開！**

ケロロ史上最大のバトルが描かれる第3弾は、短編『武者ケロ』と同時上映。なんと、ゲームと連動するサプライズ企画を用意しているのでお楽しみに‼

### 予約特典 ケロロ軍曹特大リバーシブルクリーナー

気になる予約特典は、携帯ゲーム機のお掃除にもピッタリの特大クリーナーだ。絵柄はケロロ軍曹とダークケロロのリバーシブル。

※デザインは仮のものです。※数に限りがあります。
※詳しくは店頭で。

### タママ二等兵

ぶちキレたタママの一撃で、ブロックも簡単に粉砕！

### ギロロ伍長

根っからの軍人のギロロは、銃や爆弾もお手の物。

### 個性的な隊員たちを使い分けてダークケロロの野望を阻止せよ!!

本作では、状況に応じて隊員たちを使い分けることが攻略のポイントとなる。今回はケロロたちの個性的な特技を紹介していこう。

### ドロロ兵長

忍術の得意なドロロは、軽い身のこなしで壁も足場に！

### クルル曹長

陰険な性格のクルルは、敵をマヒさせて踏み台に‼

### ケロロ軍曹

怪しげなブラックホール(⁉)を撃ちだして、目の前の敵を吸収‼

©2008 吉崎観音／角川書店,角川映画,サンライズ,テレビ東京,NAS
©2008 NBGI
※画面は開発中のものです。

# 私たちといっしょに最高のライブを作りましょう!!

# THE IDOLM@STER Live For you!

ライブフォーユー!

**アイドルたちが歌い踊るステージを自由にコーディネートして楽しむ、『アイマス』ファン待望のゲームが登場。キミだけのライブが今始まる!!**

| アイドルマスター ライブフォーユー! | |
|---|---|
| Xbox360 2月28日発売 | ●アイドルLiveコーディネーター<br>●数量限定オリジナルアニメDVD同梱版9,800円(税込)<br>通常版7,140円(税込)<br>●Xbox LIVE対応<br>●バンダイナムコゲームス |
| CERO B 12才以上対象 | namco® |

## 1日プロデューサーになってライブをプロデュースできる!

人気ゲーム『アイドルマスター』で、オーディションに合格しないと楽しめなかったライブシーンを、自由に観賞できるのがこのゲームだ。1日プロデューサーとなって、アイドルたちが華麗に歌うステージを、思いのままに作り上げていこう。

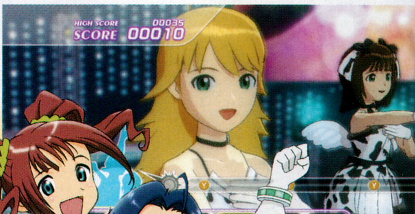


### 天海春香(あまみはるか)
(CV:中村繪里子)

歌うことが大好きな16歳。少々ドジでよく転ぶが、いつでも明るくて前向き。

### 萩原雪歩(はぎわらゆきほ)
(CV:落合祐里香)

内気で気弱な自分を変えようとアイドルになった16歳。芯の強いがんばり屋。

### 秋月律子(あきづきりつこ)
(CV:若林直美)

知力でトップアイドルを目指す理論派の18歳。世話焼き好きな委員長タイプ。

### 星井美希(ほしいみき)
(CV:長谷川明子)

14歳ながらスタイル抜群で、何でもこなせる天才肌。性格はかなりマイペース。

### 如月千早(きさらぎちはや)
(CV:今井麻美)

高い歌唱力を持つ女の子。人付き合いは苦手だがマジメで努力家な15歳。

### 水瀬伊織(みなせいおり)
(CV:釘宮理恵)

お金持ちのお嬢様で14歳。プライドは高いが、それに見合った才能を持つ。

### 高槻やよい(たかつきやよい)
(CV:仁後真耶子)

いつでも元気いっぱいでポジティブな13歳。貧乏な家庭を支えるしっかり者。

## 衣装と曲を選んでアイドルユニットを編成!

10人(+α)いるアイドルのなかから、1～3人選んでユニットを編成し、ステージで歌ってもらおう。会場や歌う曲、衣装などは、プレイヤーが自由に選択可能。カメラワーク(曲のどこでアップになるかなど)も設定できる!

**好きなユニット&曲で♪ 好きなコーディネイトで♪**

➡曲はたくさんのなかからセレクト。誰がどのパートを歌うかも変更可能。

⬅衣装は4系統。写真の"ねこのて"など、アクセサリーも装着できる。

### 双海亜美・真美(ふたみあみ・まみ)
(CV:下田麻美)

とにかく楽しいことが大好きな双子の姉妹で12歳。交代でアイドルをしている。

### 三浦あずさ(みうら)
(CV:たかはし智秋)

のんびりした性格の癒し系お姉さん。バスト91のダイナマイトボディな20歳。

### 菊地 真(きくちまこと)
(CV:平田宏美)

16歳のボーイッシュな女の子だが、内面はかなり乙女チック。スポーツが得意。

## 選んだらライブスタート!

### 特典情報 アニメDVD同梱版もあり! 予約特典も見逃せない!

本作は、通常版のほか、数量限定のアニメDVD同梱版も同時発売! アニメDVDは、アイドルたちの、ゲームとは違った一面が楽しめる内容になっている。また、通常版、同梱版ともに、予約購入すると先着で新曲を無料でダウンロードできるカードがもらえる。絶対予約すべし!!

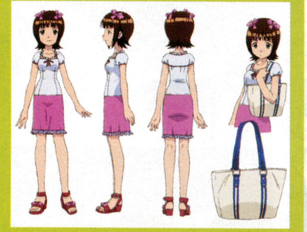

⬆アニメDVDの設定画。女の子たちはゲームとは違った私服で登場♥

※数に限りがあります。※詳しくは店頭で。

## Let's Live ライブ中はカメラ撮影や応援で楽しもう!

ライブ中は、歌やダンスを観賞する以外に、歌うアイドルの写真を撮影できるほか、観客となって応援することもできる。応援はリズムゲームになっていて、曲のリズムに合わせて指示されたボタンをタイミングよく押していき、声援を送るというもの。上手に声援を送って、ライブを盛り上げよう!

**応援**

⬆ライブ中にタイミングよくボタンを押して、声援を送る。難易度は3種類から選択可能。高得点を取ると……!?

**カメラ撮影**

➡構図を決めるフレーム(ピンクの枠)を自由に動かして、好きなタイミングでパチリ! ベストショットを目指せ!!

©窪岡俊之 ©2003 - 2008 NBGI

話題作に大接近!
注目ゲームピックアップ
# PICK UP GAME

余命少ないピアノの詩人

## “命”を見つめる幻想的なRPGがPS3に登場!

# Trusty Bell® トラスティベル ～ショパンの夢～

ピアノの詩人、ショパンが見た夢の世界とは!? 幻想的な世界を描く、ファンタジーRPG!!

| トラスティベル ～ショパンの夢～ |
|---|
| PS3 2008年発売予定 ●新感覚クロニクルRPG ●価格未定 ●バンダイナムコゲームス CERO 審査予定 レーティング namco® |

### 新規追加イベントも多数

⬅新規イベントの追加に加え、多くのシーンが新たにセリフなどを変更している。より深く、物語を味わうことができるようになったのだ。

➡戦闘は、ターン制とリアルタイムが融合した新感覚バトル。ターンが回ってきたキャラを実際に操作し戦っていく。

### アクション要素のある新感覚バトル!

## 夢の世界を舞台に冒険するRPG!

実在した音楽家、ショパンが最期に見た夢の世界をモチーフにしたRPG『トラスティベル ～ショパンの夢～』。Xbox360で話題を呼んだファンタジーRPGが、いよいよPS3で登場となる。淡いタッチが特徴的なグラフィックや新感覚の戦闘システムなどはそのままに、新規イベントや操作キャラクターの追加など、PS3版ならではの追加要素を多数搭載。システム的に大幅な進化を遂げ、人間の命に焦点をあてた詩的な物語が、再び奏でられる。

**ショパン**
(CV:真殿光昭)
実在した、有名な音楽家。彼が死の病床で見た夢の世界が、物語の舞台となっている。

### check アレグレットたちの前に立ちふさがる敵の影―

⬅とある森で出会ったフーガ。突如襲いかかってくる。

ポルカを救うため、運命に抗おうとするアレグレット。運命は過酷さを増し、多くの者が2人の前に立ちふさがる。はたして、彼らの旅の先に待つものとは……。

➡玉座に座る青年ワルツ。幼い見かけとは異なり、冷酷な性格の持ち主。

## 少年と少女が織り成すストーリーに注目!

物語は、病の床に伏せたショパンが、夢の世界で少女と2人の少年に出会うところから始まる。過酷な運命に抗いながら懸命に生きる彼らの姿は、生きることに消極的なショパンの考え方を変化させていくが……。

➡病に侵された少女。それを救おうとする少年。彼らの冒険が始まる。

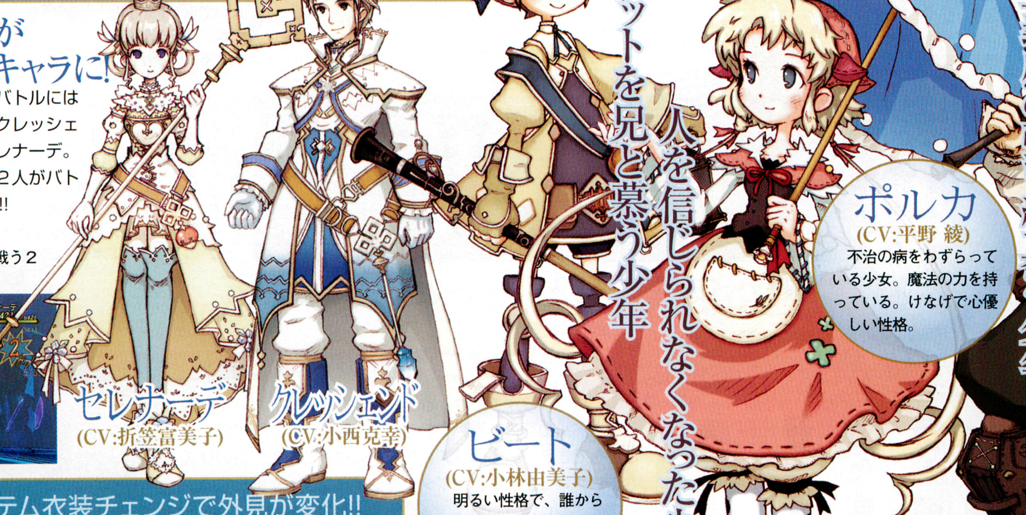

### 新たに2名がプレイヤーキャラに!

オリジナル版ではバトルには参加しなかった王子クレッシェンドとその婚約者セレナーデ。PS3版では、この2人がバトルに参加してくれる!!

⬇王族らしく、優雅に戦う2人。その活躍に注目!!

**セレナーデ**
(CV:折笠富美子)

**クレッシェンド**
(CV:小西克幸)

人を信じられなくなった少女

アレグレットを兄と慕う少年

正義感の強い純真な少年

**ポルカ**
(CV:平野 綾)
不治の病をわずらっている少女。魔法の力を持っている。けなげで心優しい性格。

**ビート**
(CV:小林由美子)
明るい性格で、誰からも話しかけられる親しみやすい少年。父の形見であるカメラが宝物。

**アレグレット**
(CV:下野 紘)
正義感を内に秘めた少年。前向きに生きるポルカにひかれ、彼女を救う決意をする。

### NEW 新システム衣装チェンジで外見が変化!!

PS3版では、新たにキャラクターの衣装を変えることができるシステムを搭載しているのだ。これで、イベント中はもちろん、バトルなどでも外見が変化するのだ!

⬆自分の好きな衣装にチェンジさせよう。

次ページから『トラスティベル ～ショパンの夢～』連載コミック第5回がスタート!!

©2008 NBGI

郵便はがき

お手数ですが
50円切手を
貼ってください

101-8305

(株)メディアワークス
Side-BN
2月号 読者ページ係

●差出人

〒 都道府県

住所

フリガナ

氏名

電話番号

ペンネーム(ハガキが採用された場合に、掲載するお名前を記入してください。)

性別

男・女

年齢

歳

職業(当てはまる項目を○で囲んでください。)
●小学生未満 ●小学生 ●中学生 ●高校生
●短大・専門学生 ●大学生 ●会社員
●自営・自由業 ●主婦 ●その他( )

【個人情報の取り扱いについて】
ご記入いただきました住所・氏名・電話番号等の個人情報は、ハガキ採用時の景品発送以外には利用しないとともに、(株)バンダイナムコゲームスまたは(株)バンダイナムコゲームスの委託会社の(株)メディアワークスにて厳重に管理いたします
※お送りいただいたイラストや文章については、返却できません。
掲載させていただいたイラストや文章等の著作権は、(株)バンダイナムコゲームスに帰属します。

●読者ページのイラスト投稿や文字投稿用にお使いください。

※お送りいただいたイラストや文章については、返却できません。
　掲載させていただいたイラストや文章等の著作権は、(株)バンダイナムコゲームスに帰属します。

さぁ…
報告してくれるかな
フーガさん？
――…はっ…
それが…その…
はやくおっしゃった方がよろしいかと…

現実世界と夢の世界が交錯する物語

# Trusty Bell®
## トラスティベル ～ショパンの夢～

作画：黒井みめい　原案：バンダイナムコゲームズ

■Xbox 360ソフト『トラスティベル～ショパンの夢～』好評発売中！　■7,329円（税込）
■PLAYSTATION3ソフト『トラスティベル～ショパンの夢～』2008年発売予定!!　■価格未定
■http://namco-ch.net

©2007 NBGI

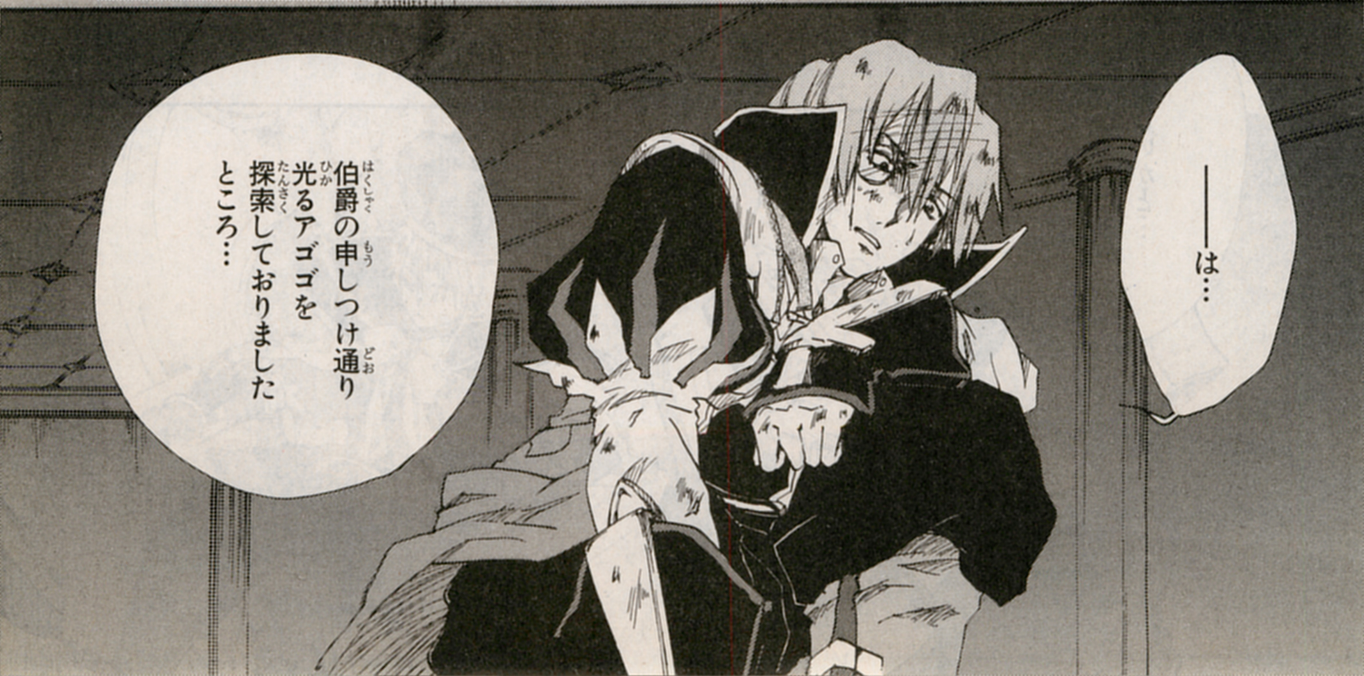

## あらすじ

不治の病におかされている者は、副作用として魔法の力が宿る世界。ボルカはショパンと出会ったことにより、自らの意思でフォルテ城に向かう決心をした。ところが旅をはじめた矢先、光るアゴゴを探しにきた男・フーガに襲われる。だがボルカたちを救ったのは旅に出ることを反対したショパンだった。

キィイイ…イイィ…
——ワルツ様 恐れながら…
うん
魔法が使えるとはいえ 死に近い人間が フーガを圧倒するのは 気にかかる力です
光るアゴゴと共に 手元にそろえるのも 一興かと…
ぴく
……
ふ…
ふふふ
ふふふはは
面白そう じゃないか

利用できる物は
一刻もはやくだ
手に入れろ
はっ

えっと！
このぶんだと…
3、4日後には
フォルテ城まで
行けると思うよ！
4日…
大丈夫ですか
ポルカさん
お疲れなら
……
あっ
平気ですっ
…ふふ
ショパンさんたら
お父さんか
お兄さんみたい
もう少し行くと
小さな町がある
みたいだから
がんばろー！
これは…
失敬
いいえ
ありがとう
ございます！
……

俺は…
何の力がある？
俺には
何が
できる？
兄ちゃん…
ば
!!

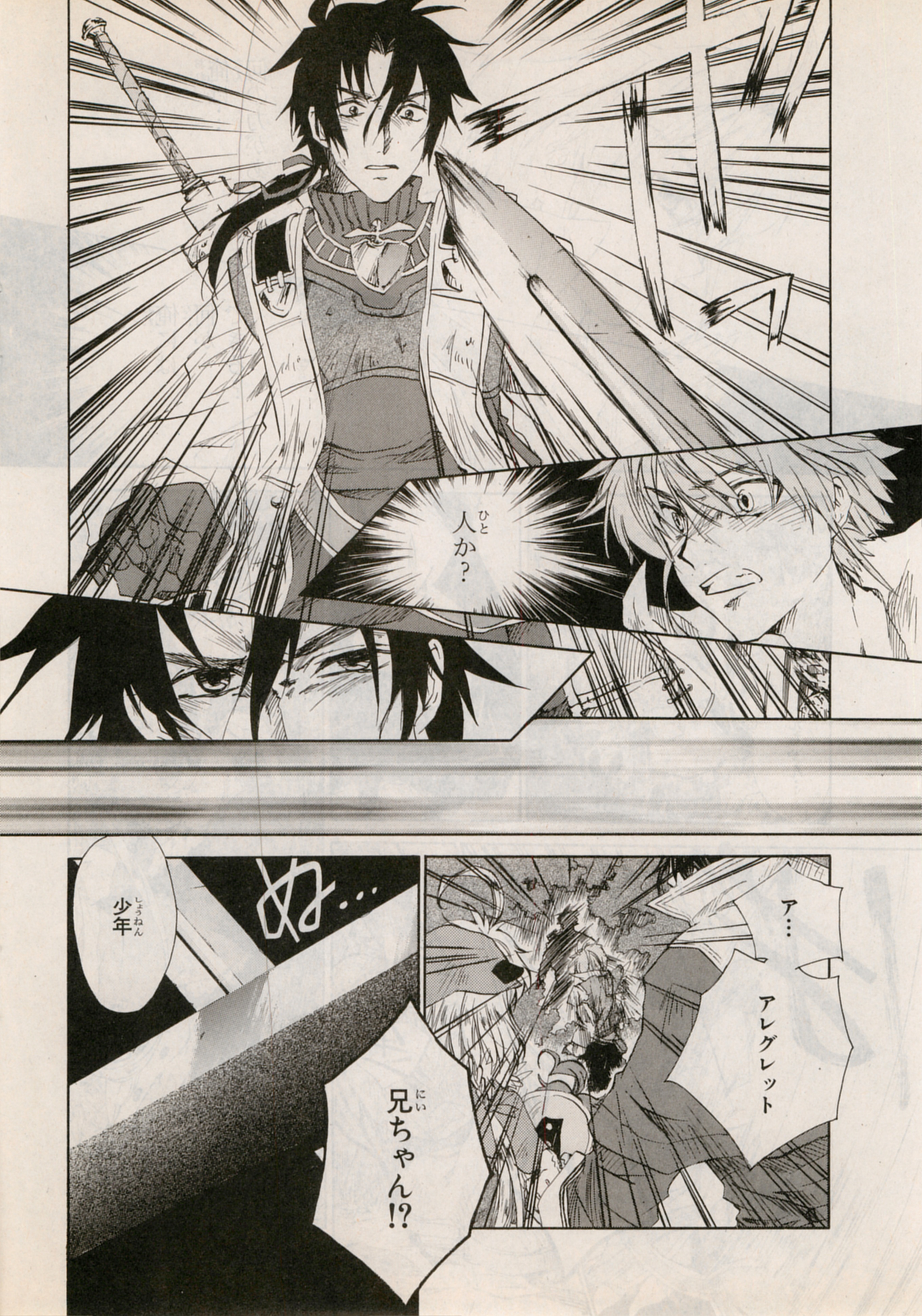
人か？
ア…
アレグレット
兄ちゃん!?
ぬ…
少年

いきなりそれは無いだろう…？
こいつ…
いつのまに剣を…
す…
すまない
ん
兄ちゃんっ

んー？
俺は…
お おじさん
誰なの…！
ジャキ。
いや
せっかくだ
場所を変えるか
……？
わい
わい
ははは
俺は
ジルバ
色々と
思う事があり
旅をして
見識を深めている
ところだ

で お前さん達は どこへ行くつもり なんだ？
ええと… フォルテ城まで です
ふぅん…
……そういえば
そこでだ…
フォルテ領に行くには 通り道の カバサ大橋が 落ちていて渡れないぞ？
そ そんな…
それじゃ 進めない の——!?
よければ バロックに 来ないか？
バロックには 俺の古い友人がいて そこには船もあるんだ

ほんとっ!?
ぱぁっ
あぁ
ビート君…
バロックに行けばご飯も食べられる?
あぁ 俺が頼んでやるさ
ふかふかのベットも?
もちろん!
うわぁ〜〜っ
いいな いいな! 行こうよ行こうよ〜
いいのかなぁ
……
…まぁ 今は留まるよりは進むほうがいいのかもしれませんが……
どう思いますか アレグレット?
……
アレグレット…
兄ちゃん…?
兄ちゃん!?
はっ

あ…うん
えっと…いいんじゃないか？
大丈夫…アレグレット？
あぁ…少し ぼーっとしてただけだ
無理もない 疲れてるだろうしな
今日は この酒場の二階の宿に泊まっていけばいい
……

何なんだ
俺は…!!

はぁああああ
ビュッ…
はぁ
はぁっ
……
若き者の宿命…
……なのでしょうか
……
一人前のつもりで腰に剣を下げて

Side B·N 3月号 2月14日(木)配布! に続く

黒の筆記具でハッキリと書いてください。選択するものは□を塗りつぶしてください。

**【1】21ページの「今月のプレゼント」から、欲しいプレゼント番号を1つ書いてください。**

番号

**【2】今号でおもしろかった記事名を21ページの「今月のラインナップ」から、2つ選んで書いてください。**

番号

**【3】あなたはゲームソフトを年間で何本購入しますか？**

□ 1本　□ 2本　□ 3本　□ 4本　□ 5本以上　□ 0本

**【4】一番最近購入したゲームソフトはなんですか？**

●ゲームソフト名

**【5】あなたが一番よく遊ぶゲーム機1台と、その理由を教えてください。**

□ プレイステーション2　□ プレイステーション3　□ ゲームキューブ　□ Wii　□ Xbox360
□ ニンテンドーDS　□ゲームボーイアドバンス　□ PSP　□ その他

●理由

**【6】あなたが今後購入予定のゲーム機1台と、その理由を教えてください。**

□ プレイステーション2　□ プレイステーション3　□ PSP　□ Xbox360
□ ニンテンドーDS　□ Wii　□ ゲームボーイアドバンス　□ その他

●理由

**【7】あなたの好きなアニメ・まんがを5つまで教えてください。**

**【8】Side-B・Nをどこで知りましたか？（複数回答可）**

□ 店頭　□ 雑誌　□ バンダイナムコゲームスのホームページ
□ その他のホームページ　□ メールマガジン　□ 人に聞いて　□ その他

**【9】今までにSide-B・Nを、お店でもらってきたことがどのくらいありますか？**

□ 毎号もらっている　□ 2ヶ月に1回くらいもらっている
□ 3ヶ月に1回くらいもらっている　□ 半年に1回くらいもらっている　□ 今号が初めて

**【10】今月号の表紙はいかがでしたか？**

□ たいへんよい　□ よい　□ ふつう　□ 悪い　□ すごく悪い

---

●Side-B・Nへのご意見・ご要望、コミックの感想などがあればお書きください。

※ご協力ありがとうございました。

※お送りいただいたイラストや文章については、返却できません。
掲載させていただいたイラストや文章等の著作権は、(株)バンダイナムコゲームスに帰属します。

郵便はがき

お手数ですが
50円切手を
貼ってください

101-8305

(株)メディアワークス
Side BN
2月号 プレゼント係

●差出人

〒　　　都道府県

住所

| フリガナ | 電話番号 |
|---|---|
| 氏名 | |

ペンネーム(ご意見・ご要望欄のハガキが採用された場合に、掲載するお名前を記入してください。)

| 性別 | 年齢 | 職業(当てはまる項目を○で囲んでください。) |
|---|---|---|
| 男・女 | 歳 | ●小学生未満　●小学生　●中学生　●高校生<br>●短大・専門学生　●大学生　●会社員<br>●自営・自由業　●主婦　●その他(　　　　) |

【個人情報の取り扱いについて】
ご記入いただきました情報は、商品開発の参考のため個人を特定しない統計処理に利用させて頂きます。
また、住所・氏名・電話番号等の個人情報は、景品発送以外には利用しないとともに、
(株)バンダイナムコゲームスまたは(株)バンダイナムコゲームスの委託会社の(株)メディアワークスにて厳重に管理いたします。

# 最強コンビネーションで勝利をつかめ！

# NARUTO-ナルト- 疾風伝 ナルティメットアクセル2

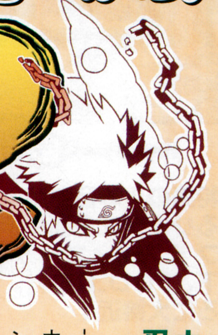

## うずまきナルト

（CV：竹内順子）

火影を目指す木ノ葉の忍者。木ノ葉から去った親友サスケの奪還のため闘う。

**ハイスピードなアクションと、多彩なモードで人気の忍道対戦アクションの第２弾がついに発売！本作の特徴ともいえる「連係攻撃」のコツを伝授するぞ！**

## ナルトたちの闘いを描く忍道対戦アクション！

本作は、人気アニメ『NARUTO-ナルト-疾風伝』の登場人物を自由自在に操作できる対戦アクションの第2弾。アニメでも使われたあの忍術が、PS2のハイクオリティなグラフィックで再現されているのだ。新システムである「連係攻撃」を使いこなせば、より華麗に闘える。強敵との闘いで勝ち残るための極意をマスターしよう。

## これが連係の極意！

⬆「連係攻撃」を使いこなせれば、戦闘が有利に進むこと間違いなし！

**NARUTO-ナルト- 疾風伝 ナルティメットアクセル2**

PS2 発売中

- 忍道対戦アクション
- 6,800円(税込)
- プレイ人数：1～2人
- バンダイナムコゲームス

BANDAI　CERO A 全年齢対象

## 究極奥義を極めろ！

本作で使用可能となるキャラクター数は、なんと総勢62名にものぼる。キャラクター同士の組み合わせによっては、独自の連係攻撃が発生するのでいろいろ試してみよう。さらに、それぞれのキャラクターに用意された究極奥義も迫力の演出で見逃せない！　全キャラクターを究められるかチャレンジ‼

⬆「フリーバトル」で「連係奥義」を決めれば、高い評価でお金もたくさんもらえるぞ。

### POINT お金稼ぎはこうやろう！

メインモードのほかに用意された要素のなかでも、「ショップ」は重要。ここでは、各モードで稼いだお金を使って技やキャラクターの人形など、さまざまなものを入手することができるのだ。お金は「フリーバトル」を連続で闘って稼ぐのがもっとも効率がいい。

⬆ナルトたちを操作し、さまざまな場所を移動しながら物語を進める。場面にあわせて使用キャラが変化していくのだ。

## モード　ボリューム満点の2つのモードを極めよう！

本作に用意されたメインモードは2つ。自由な対戦を楽しめる「フリーバトル」と、原作のストーリーを追体験していく「マスターモード」だ。「マスターモード」を進めることで、「フリーバトル」で使用できるキャラが増える。ぜひやり込んでみよう。

⬅多彩なキャラクターを自由に組み合わせて対戦できる！

## 連係指南

ここでは連係攻撃を使ううえで覚えておきたい、3つのポイントを解説。強力な連係攻撃を使いこなせ！

### 壱 はさみうちで追撃！

敵を自分のキャラと仲間ではさむように配置。はさみうちの要領で回避不能な強力攻撃をくらわせろ！

➡攻撃までに余裕があるマニュアルモードだと使いやすい戦法だ。

### 弐 起き上がりをフォロー

ダウン後の起き上がりはスキだらけ。そんなスキを連係攻撃を使ってフォローし、敵からの追撃をカットしよう。

⬅ダウン中でも、連係攻撃は発動可能。仲間の力で体勢を立て直せ。

### 参 奥義を当てるスキを作れ！

仲間の攻撃がヒットしている間、相手は無防備になる。このチャンスを生かして強力な奥義をたたき込もう！　この戦法は、当てるのに苦労する奥義が確実に当たるだけでなく、仲間が出ていることでさらに強力な「連係奥義」へとつなげることもできる。強敵戦で必ず役立つはず！

⬅連係奥義が当たれば、大ダメージ確実。勝利へ近道だ。

⬆原作で関係の深かった者同士など、特定の組み合わせで連係攻撃も特殊なものに変化する。

## 組み合わせしだいで変化！

## 連係攻撃　仲間とくり出す強力な攻撃！

選択した仲間と協力して闘える「連係攻撃」。本作から新たに追加されたこのシステムを使いこなせば、これまでにない攻撃方法を生み出すことも可能だ！

⬅仲間を呼ぶタイミングの見極めがポイントだ！

⬇マニュアルのほうが、敵の動きに合わせた細かな戦略を立てられるのだ。

### POINT 連係モードはどちらがオススメ？

用意された連係攻撃のモードは下の2種類。初心者はオートでかまわないが、慣れてきたら攻撃の幅が広がるマニュアルがオススメ。

| モード | 特徴 |
|---|---|
| オート | 呼び出し→攻撃がワンボタンで手軽に使える |
| マニュアル | 呼び出した後に攻撃のタイミングを調整できる |



©岸本斉史 スコット／集英社・テレビ東京・ぴえろ　©2007 NBGI

# Tales of Destiny

テイルズ オブ デスティニー®

## ディレクターズカット

**特集の1本目を飾るのは、人気キャラであるリオンを全面に押し出した『テイルズ オブ デスティニー ディレクターズカット(以下、TOD-DC)』。その注目すべき見どころに大接近!**

| テイルズ オブ デスティニー ディレクターズカット | |
|---|---|
| PS2 1月31日発売 | ●もうひとつの運命という名のRPG<br>●通常版:6,090円(税込)<br>豪華プレミアムBOX:7,140円(税込)<br>●バンダイナムコゲームス |
| CERO A 全年齢対象 | namco® |

# I LOVE TALES OF Vol.19

アイ・ラブ・テイルズ オブ

## 新春セレクション

2008年も『テイルズ オブ』シリーズは絶好調! 1月、2月と連続リリースされる2タイトルを特集します♪

namco®

## PS2版『TOD』に新要素や改良を加えた期待作!!

遥か古代に勃発した〝天地戦争〟の因縁をめぐるドラマチックな物語や、やり込み要素によってじっくり遊べるゲーム性など、たくさんの魅力を持つ『TOD』。純粋で真っ直ぐな性格の主人公・スタンをはじめとする個性的なキャラクターも支持され、なかでも運命に翻弄(ほんろう)される少年剣士・リオンには、もっとも多くの人気が集まった。そんな彼にスポットを当て、その視点で物語を追う「リオンサイド」を搭載したのが、この『TOD-DC』! またほかにも、システムの改善やリオン以外のキャラのイベントなどが追加されている。

### リオン・マグナス

CV:緑川光

年齢:16歳 身長:159cm 体重:48kg

人格を宿す剣・ソーディアンのシャルティエを操る天才剣士。プライドが高く皮肉屋で、とっつきづらい性格の持ち主。

### スタン・エルロン

CV:関智一

年齢:19歳 身長:172cm 体重:63kg

「スタンサイド」の主人公。田舎の出身ゆえに世間知らずでお人よし。また、曲がったことが大嫌いな熱血漢でもある。

⬆特定の条件を満たすと発生する、サブイベントも盛りだくさん。頭上に♪マークのフキダシが出ている人物に話しかけると、サブイベントに突入する。

# 不朽の名作『TOD(テイルズ オブ デスティニー)』の決定版!!

©いのまたむつみ ©NBGI

## TOPIC 豪華プレミアムBOXは数量限定発売！ 欲しい人は予約を！

キャラデザインを手掛けた、いのまたむつみ氏による美しいイラストが満載のブックレットなど、さまざまな特典が同梱された豪華プレミアムBOX。数量限定での販売なので、確実に入手したい場合は予約をしておこう！

同梱内容
- ●いのまたむつみ氏描き下ろしイラストBOX
- ●メモリアル イラストブックレット（128ページ）
- ●スペシャルサウンドトラック（21曲）
- ●PS2『TOD DC』ソフト

※デザインは仮のものです。
※数に限りがあります。
※詳しくは店頭で。

## リオンサイド 人気キャラクター・リオンの視点で物語が展開する！

「スタンサイド」では出会った当初、スタンたちに高圧的だったリオン。だが、やがて憎まれ口をたたきながらも、仲間たちに信頼を寄せていく。しかしその後、彼は自分の信念を貫くため、仲間を裏切り、その前に立ちはだかる……。なぜリオンは、ようやく手に入れかけた仲間たちとの日々を手放そうと思ったのか!? 「リオンサイド」では、彼のそこに至るまでの行動や想いが描かれる。これまで表に出なかった意外な一面がかい間見られるはずだ。

⬆セインガルド王国の国王からの勅命を受け、スタンたちを制圧しようとするリオン。これが２人の出会いだった。

⬆こっそり（!?）とアイスキャンディーを買いに行くリオン。じつは甘い物が好きらしい。

⬇ソーディアンのシャルティエと会話を交わすリオン。お互いによきパートナーなのだ。

⬆リオンの住む屋敷に仕えるメイドのマリアンは、彼にとって唯一心を許せる大切な存在。

## CHECK! 戦闘でも新たな術技が使えるようになっている！

デモンズランス・ゼロ

⬆魔神の槍を召喚し、衝撃波を放つ闇属性の強力な晶術。エフェクトもかっこいい！

アースビット

⬇地属性の技を発動して、モンスターにダメージを与える。

⬆スタンを守るために、仲間たちとともに剣を振るうリオン。バジリクスは石化攻撃を使ってくるやっかいな相手だ。

なんと、リオンの戦闘時に使える術技が、新たに追加されたのだ。道中では１人で戦う場面もあるのだが、これなら心強い。ちなみに、戦闘でのリオンの特徴といえば、スピーディーな動きによるテクニカルな攻撃！ 新規の術技によって、よりバリエーションに富んだ戦い方が楽しめるようになったのだ。さらに、新たなモンスターとの戦闘はもちろん、仲間を守るために戦う新しいイベント戦闘なども用意されている。

## CHECK! スタンの妹・リリスが活躍する「リリスサイド」とは!?

### リリス・エルロン
CV：沢口千恵

スタンの妹。家事全般が得意で、彼女の作るマーボーカレーには定評がある。戦闘ではおたまを武器にして戦う。

「スタンサイド」の物語中に、スタンのしっかり者の妹・リリスがメインキャラとなる「リリスサイド」を追加。こちらはサブイベントのようだが、本編ではサブキャラながらも、メイン顔負けの人気を誇っていたリリスだけに、その新たな活躍に期待する人は多いはず。ちなみに「リリスサイド」では、仲間にナイショで何かをするようだ……。

⬆仲間たちにナイショで行動しているリリス。その目的は果たして？

## スタンサイド 「スタンサイド」にも新規イベントが登場…!?

本作には、スタンが主人公の「スタンサイド」も収録。偶然ソーディアンを手にし、運命に導かれるかのように、仲間と出会っていくスタン。彼らはやがて壮絶な戦いに身を投じることになる。まだ『TOD』の世界に触れたことがない人は、こちらのモードからのプレイをオススメ！

⬆序盤では何者かに奪われた、ストレイライズ神殿の総本山に奉られていた"神の目"を探しに、各地を冒険することになる。

⬆仲間同士のおしゃべりが楽しめる、エモーショナルカード・チャット。さまざまな会話が展開される。

『テイルズ オブ シンフォニア ―ラタトスクの騎士―（以下、TOS―R）』は、熱狂的なファンを持つ『TOS』の続編！

# TALES OF SYMPHONIA テイルズ オブ シンフォニア ラタトスクの騎士®

| テイルズ オブ シンフォニア ―ラタトスクの騎士― | |
|---|---|
| Wii 2008年春発売予定 | ●RPG ●価格未定 ●プレイ人数：1～4人 ●バンダイナムコゲームス |
| CERO 審査予定 レーティング | namco® |

## 1つになった2つの世界 そこで起こった出来事とは!?

英雄・ロイドたちの活躍により、本来あるべき1つの世界となったシルヴァラントとテセアラ。その生まれ変わった世界が、『TOS-R』の舞台だ。先の戦いから2年。そこでは「衰退世界」だったシルヴァラントの住人が、「繁栄世界」であったテセアラの民に見下されており、彼らは現在の世界を生み出した「再生の神子」と、彼女を擁立するマーテル教会に反感を覚えるようになっていた……。

俺の足を引っ張るなよ。自分の身は自分で守れ。―フォローぐらいはしてやる

### エミル×リヒター

ルインの街で暮らすエミルは、そこで子どもたちにいじめられているところを、リヒターに助けられる。その後、偶然再会した彼と行動をともにするようになったエミルは、リヒターから戦いの初歩などを学び、少しずつ自らを変えようと努力し始めるのだった。

⬇いじめられていたエミルを通りがかった青年、リヒターが助ける。

⬆主人公のエミルとヒロインのマルタのワンシーン。なんだかいい雰囲気の2人だが……!?

## 世界再生から2年―。新たな戦いの幕が開く!!

### リヒター・アーベント
●CV：浜田賢二●

年齢：20歳
身長：180cm 体重：75kg
むごい扱いをされ育ったため他人を虐げる者を憎んでいる。臆病で受身な性格のエミルにいら立ちながらも、何かと世話を焼いてしまう。

### エミル・キャスタニエ
●CV：下野紘●

年齢：16歳
身長：169cm 体重：60kg

STORY CHECK

### 前作『テイルズ オブ シンフォニア』の物語とは?

前作では、自分たちが住むシルヴァラントを破滅の危機から救うために、神子・コレットとその幼なじみであるロイドたちが、"世界再生"の旅へと挑んだ。そこで活躍したキャラクターが、本作にも登場する！

⬆前作と今作の主人公が夢の共演。だが、マーテル教会に属するロイドはエミルの親の仇なのだ。

⬅マルタにさっそくちょっかいを出す、プレイボーイのゼロス。

## SYSTEM CHECK 1
# 自由度が高く爽快な戦闘 FR-LMBS（フレックスレンジ リニアモーションバトルシステム）がさらに進化！

自分でキャラクターを操作して戦う、アクションゲームさながらの戦闘が大きなポイント。バトルフィールド内を自由に駆け回れるFR-LMBSがさらにパワーアップし、より自由度の高い戦いを楽しめるようになった。また、新要素として8つのエレメント（属性）を採用。バトルフィールドには属性があり、パーティや敵が使った属性攻撃によりそれが変化する。これを利用すれば、より効果的な攻撃を仕掛けることもできる。戦闘時の操作はWiiリモコンとヌンチャクを使うが、シンプルなボタンの組み合わせで多彩な攻撃ができるのだ。さらに1～4人までの同時プレイも可能。

↑フリーランで走っている状態のまま、敵に攻撃を繰り出すことも可能だ。

↑前作のキャラも仲間になって戦闘に参加。心強い味方となってくれそう！

## SYSTEM CHECK 2
# モンスターと契約して仲間にできる！

シリーズ初の要素として、出現したモンスターを仲間にしてパーティメンバーにすることができるのだ。ただし、モンスターに「仲間の素質」があり、なおかつ「契約」を成功させる必要がある。仲間になったモンスターは独自の思考で行動するが、戦闘力がグンとアップするぞ。

↓戦闘終了後、モンスターを仲間にするかどうかの選択画面が表示されることがある。仲間にしたい場合は、契約スタート！

↑契約するとき、仲間のモンスターに協力してもらうこともできる。

↑モンスターが戦闘に参加。一緒に戦ってくれると愛着もグーンとアップしそう。育成することは可能なのだろうか？

ある日「魔物の声」に呼ばれた気がして街の外へ出たエミルは、そこで不思議な少女・マルタと遭遇。何者かに襲われていた彼女を

**エミル×マルタ**

助けたいと願ったエミルは、謎の声の主「テネブラエ」の導きにより、「ラタトスクの騎士」として契約を結ぶことになる。

### マルタ・ルアルディ
●CV：釘宮理恵●

年齢：16歳
身長：153cm 体重：43kg

かつて起こった大樹暴走によって母を亡くした少女。勝ち気な性格だが、自分を助けてくれたエミルを王子様だと思い慕っている。

マーテル教会が起こした「血の粛清」によって両親を失った少年。普段は内向的で臆病な性格だが、「ラタトスクの騎士」となったことで、戦いのときだけ残酷な戦士に豹変するようになる。

©藤島康介 ©2003-2008 NBGI

## おハガキ大募集！

このコーナーへのイラストや田中氏への質問や励ましのおハガキを大募集！ 官製ハガキか12ページのハガキで応募してね。住所・氏名・年齢・ペンネームを忘れずに。応募のあて先は12ページのハガキを見てね。採用者には粗品をプレゼント！

## テイルズ オブ イラストミュージアム

読者のみなさんの、愛がタップリ詰まったイラストをご覧あれ～！

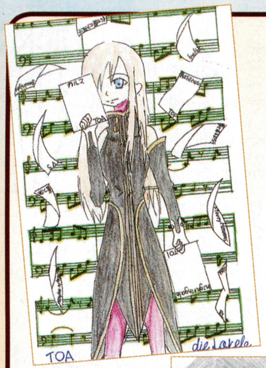


↑滋賀県：**kiyu**さん バックまですごく凝っていてステキ！ 楽譜を読むティアというアイデアも◎

↑秋田県：**パトラッシュ**さん クールな表情♥

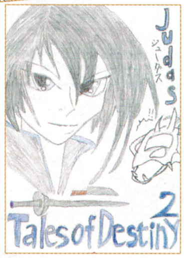


➡東京都：**ケンヤ**さん 男性にも人気のリオン＆ジューダス。りりしいですね。

➡愛知県：**咲**さん ついに発売された『イノセンス』。じっくりやり込めるお楽しみがいっぱいなのです♪

## なぜ!? なに？ ベンジャミン

**●東京ゲームショウで『TOS-R』の映像の最後に、ロイドっぽい（絶対ロイドのはず！）後姿があったけど、仲間になってくれたりするんですか？ 前作が大好きなので気になります！**

**（石川県：紅葉さん）**

最近ますます寒くなってきて、身も心も凍えがちなベンジャです。そんな私を解凍してくれるのが、ユーザーのみなさまのおハガキなんですよ。いや、ほんとに。おかげさまで『TOI』もいい感じのご評価をいただきまして、続く『TOD-DC』『TOS-R』もドーンと行きたいと思います。さて、肝心の『TOS-R』についてですが、まずお察しの通り映像に登場していた赤いヤツはロイドです。でも、前作では英雄だった彼ですが『TOS-R』ではマーテル教会に所属し、対抗勢力の「ヴァンガード」を武力制圧した首謀者らしいですよ。ロイドくん、物騒です。ちなみにその騒動は「血の粛清」と呼ばれており、それによって両親を亡くしたエミルはロイドのことを憎んでいるという。…先が気になりますね。

### 宣伝担当・ベンジャミン田中がちゃっかりお答え

# B・N インタビュー

話題のゲームに直撃

**『テイルズ オブ デスティニー』のリオン役を演じている、緑川光さんが登場！大のゲーム好きの緑川さんならではのお話を聞いた。**

第9回 声優 ―― 緑川 光さん

**今月のゲーム**

テイルズ オブ デスティニー ディレクターズカット
PS2/1月31日発売/紹介記事は14ページ

## ゲームはしつこく遊び続けます

――緑川さんは声優業界でも1、2を争うゲーム好きとして有名ですが、ここ最近でお気に入りのタイトルは？

「ニンテンドーDSの『ドラゴンテイマー サウンドスピリット』にハマってました。音を聴かせて誕生したドラゴンを集めるっていう内容が、仕事柄、すごく気になっていて。実際に遊んでみると、ゲームバランスが素晴らしくて感動しました。ドラゴンも全部、集めましたよ！青色のドラゴンを生み出す音が、いくら探しても見つからなくて。自分の声を、高低やスピードを変えて聴かせたり、ほかの声優さんにお願いして声を入れてもらったり、いろいろ試したんですよ」

――それはすごく豪華なデータですね！

「ほかにも、PSPの『ガンダムバトルクロニクル』にハマってました。大半のミッションを最高評価のSSでクリアするまでやりこみましたよ。でも、ひとつのゲームをあまり長く遊んでいられないんですよね。『電撃プレイステーション』という雑誌でゲームのコラムを連載しているから、同じゲームの話題がずっと続かないよう気を使って遊んでるんです」

――お話を聞いていると、ゲームはトコトンまでやりこむタイプのようですね？

「テクニックがないぶん、しつこくやり続けるタイプですね。得意なジャンルはシミュレーションRPGかな、やっぱり。RPGも好きですけど、プレイを止めるタイミングが難しくて、最近は遊んでないですね。シミュレーションRPGだと、『このマップをクリアしたら止めよう』っていう区切りがつけやすいんですけど」

## 10年前のリオンにどう近づけるか

――10年前に緑川さんがリオン・マグナスを演じた『テイルズ オブ デスティニー』が、リオンを主役にした新たなストーリーを加えて再登場しますね。

「前回のセルフカバーの時もそうだったんですが、10年っていう時間が経っていると、昔と同じ演技はできないんですよ。10年前の自分が演じたリオンの初々しさに対して、同じものは出せないなりに、どう近づけていくのか。リオンの人気の高さを知っているからこそ、正直、プレッシャーはありました。それだけ大変なキャラなんですよ、リオンっていうのは」

――でも、そうやってご苦労されているぶん、ファンとしては楽しみですよね。

「今回はリオンの〝かわいい〟一面も見られますので、それもお楽しみに！ それにしてもこれだけ長い間、ファンのみなさんに愛され続けるのは、とてもありがたいことですよね。今後も出演者の1人として『テイルズ オブ』の火は消さないでいきたいと思います。個人的希望を言わせてもらえば、次回は自分の年齢相応の、ちょっと大人なキャラで、『テイルズ オブ』に参加させてもらえるとうれしいですけど……難しいかなぁ？」

**今月の人**

**PROFILE プロフィール**
『新機動戦記ガンダムW』のヒイロ・ユイ役、『テイルズ オブ デスティニー』のリオン・マグナス役など、アニメやゲームで数多くのキャラを演じる人気声優。ゲーム雑誌でコラムを長期連載するほどのゲームファンだ。

**緑川 光さんのサイン色紙を3名にプレゼント！**

今回お話をうかがった緑川さんにサインをしてもらった、貴重な色紙を3名にプレゼント！ 本誌21ページにあるプレゼントのきまりを読んで応募してね。

詳しくは21ページへ

## 「リオンを演じるのは、楽しみであり大変でもあるんです」

©いのまたむつみ ©NBGI

---

THE IDOLM@STER Live For you!

短期集中講座 Lesson For You!（レッスン フォー ユー！）

**第2回：テーマ「ボーカルソング」**

## 初めまして如月千早です。

このコーナーは、1日プロデューサーになってくださるみなさんに、ライブ作りの基本を学んでいただこうという企画です。今回は「歌」ということで、私が案内役をさせていただきます。最高のライブを目指して、勉強あるのみです。

## ボーカルソング 多彩な曲でステージの雰囲気を作りましょう

私たちがライブで歌う曲は、1日プロデューサーが自由に選んでください。ファンにはおなじみのものから新しいリミックスver.まで、収録されている曲はバラエティ豊かです。同じ曲でも、歌い手によって雰囲気が変わりますから、いろいろな組み合わせを楽しんでください。私も、全力で歌います。

ソロもユニットも

人数は自由！

⬆デュオやトリオの場合は、誰がどのパートを歌うか決めることもできます。

かわいく！

➡わ、私は少し苦手ですが、アイドルらしいかわいいイメージの曲もあります。

⬇曲ごとにダンスの振り付けも違います。クールな曲はカッコよく。どんな衣装を合わせますか？

クールに

### 曲のダウンロードもできます

『ライブフォーユー！』では、曲をダウンロード購入できます。どんな素敵な曲があるのか、私も楽しみです。気に入ったものがあったら、手に入れてみてください。

**如月千早**（きさらぎ ちはや）
高い歌唱力を持つ15歳。少しクールな性格で人付き合いも苦手だが、歌に対しては人一倍情熱を注ぐ。（CV：今井麻美）

**Xbox 360**
**アイドルマスター ライブフォーユー！**
●2008年2月28日発売●アイドルLiveコーディネーター
●数量限定オリジナルアニメDVD同梱版9,800円(税込)/通常版7,140円(税込)

人気の『アイドルマスター』最新作。1日プロデューサーとなり、衣装や曲を自由に選んで、アイドルのライブを演出するのだ。ライブ中はリズムゲーム形式でアイドルを応援！ 詳しくは11ページをチェック！

©窪岡俊之 ©2003 - 2008 NBGI

# ホビーの蔵 改

## 川口名人&風見彩の進め!なんプラ部!!

プラモの疑問をなんでも解決しちゃうこのコーナー。今月は、『BB戦士三国伝』の桃園の誓いセットを使って、クリアーパーツのカッコいい仕上げに挑戦してみるぞ。

### 第10回 クリアーキットをかっこよくしよう!

名人へ
クリアー成型のプラモデルに色を塗りたいけど、うまくできません
兵庫県/ロスタンゴさん

## クリアー成型の特徴を生かしてブラッシュアップ!

BB戦士三国伝 桃園の誓いセット
■1,890円(税込)■発売中

**クリアー成型のポイント①**
パーツの裏側まで透けて見えるのが特徴。シールを貼れば透けないからアクセントになるぞ。

**クリアー成型のポイント②**
表から塗ったり裏から塗ったり、透明色で塗ったり、塗り方次第で仕上がりの雰囲気が変わるぞ。

### ① ウラから色を塗ってみよう!

裏側から色を塗るとパーツの透明感を生かしたまま質感が出せる。銀などの金属色を塗ると光が反射してカッコいいのだ。

➡ガンプラマーカーで裏からしっかり塗れば不透明に。

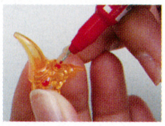

➡油性マジックで塗れば透明なまま色を変えられる。

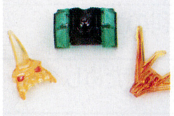

**塗り方でイメージが変わる!**
裏から塗る場合でも、透明な塗料と不透明な塗料では印象がガラッと変わるので、使いわけが重要。

### ③ 質感に合わせて表からも塗る!

裏から塗ったところに表からも色を塗ると、さらに雰囲気が変わって見えるようになる。透明のところと透明じゃないところが作れるのでアクセントになるのだ。こうしていろいろな表現ができるのがクリアー成型の楽しみでもある。

➡目の部分は裏から銀、表から油性マジックの赤を塗ってある。金の部分は表からガンダムマーカーで塗装。

**自分のイメージに合わせて塗りわけ**
どこをクリアーのまま残してどこを金属色にするか、さらにどこを透明な別の色にするのか。どう塗ったら一番カッコよくなるのか、自分のイメージで挑戦してみよう。

⬆同じ刀でもクリアーを生かすかマーカーで塗るか、表から塗るか裏から塗るかでイメージが変わる。

### ② 透明部分を生かしてシールを貼ろう!

セットについているシールをそのまま使うとパーツの透明な部分にまで貼ることになってしまう。必要な部分だけ切って使えばクリアーのカッコよさが残せるのだ。

### 今月の道具

### なんプラ部とは…

「なんでもプラモ特捜部」の略。すべてのモデラーの疑問に答えるべく、日々プラモを研究する。

**川口名人** なんプラ部の名誉顧問にして、プラモデル界唯一の「名人」。

**風見彩** なんプラ部唯一の部員。今年もいろいろチャレンジしていく予定!

### お便り大募集!!

「川口名人&風見彩の進め!なんプラ部!!」では、「ココがうまく作れない…どうしたらいいんだろう…」や、「ココをもっと簡単に作る方法はないかなぁ?」など、プラモ製作の疑問や川口名人への質問、お便りなどを大募集。採用された質問には、川口名人と風見彩ちゃんが誌面で楽しくお答えします。12ページの読者ページへのハガキ、または官製ハガキでドシドシご応募ください。

### 1/26、27秋葉原「スーパーモデラーズ」で川口名人の実演ライブ実施!

「電撃ホビーマガジン」(メディアワークス刊)がプロデュースし、東京・秋葉原に登場したショップ「スーパーモデラーズ」。そのグランドオープンを記念して1月26日(土)、27日(日)に「ホビーの蔵」のライブイベントを行います! 川口名人と風見彩ちゃんによる楽しい実演を、ぜひ見に来てね! 詳しい時間やお店の場所などは下記HPをご覧ください。

**詳しくはこちらのサイトへアクセス!!**
**http://www.supermodelers.com/**

### 今月のイチオシくん

MG MS-06R 黒い三連星ザク Ver.2.0
■4725円(税込)■1月26日発売予定

黒と紫のカラーリングがカッコいい、黒い三連星の乗った高機動型ザクがMG、それもVer.2.0で登場。

HGUC リ・ガズィ
■2,940円(税込)■1月19日発売予定

『逆襲のシャア』からはアムロの乗ったリ・ガズィが登場。バック・ウェポン・システムと合体したスペースファイター形態もカッコいいのだ。

1/100 ガンダムキュリオス
■2,730円(税込)■1月12日発売予定

『00』に登場する変形するガンダム、キュリオスが1/100で登場。もちろんMS形態から飛行形態への変形も再現しているぞ。



©創通・サンライズ ©創通・サンライズ・毎日放送
問い合わせ:バンダイホビー事業部 TEL:03-3847-5116

# NEW GAME LINE UP 新作ソフト情報

| 機種 | 発売日 | タイトル | 内容・価格 | 掲載 |
| --- | --- | --- | --- | --- |
| PS2 | 発売中 | NARUTO-ナルト- 疾風伝 ナルティメットアクセル2 | ●忍道対戦アクション ●6,800円（税込） | 13ページ |
| PS2 | 1月31日発売 | テイルズ オブ デスティニー ディレクターズカット | ●もうひとつの運命という名のRPG ●通常版6,090円（税込）、豪華プレミアムBOX7,140円（税込） | 14ページ |
| PS2 | 2月14日発売 | 今日から㋮王！眞㋮国の休日 ソフト単品版 | ●ファンタジーアドベンチャー ●6,090円（税込） | |
| PS2 | 3月発売予定 | コードギアス 反逆のルルーシュ LOST COLORS | ●アドベンチャー ●6,800円（税込） | |
| PSP | 発売中 | 涼宮ハルヒの約束 | ●非日常体験アドベンチャー ●通常版5,040円（税込）、超プレミアムBOX9,450円（税込） | |
| PSP | 2月7日発売 | 機動戦士ガンダム ギレンの野望 アクシズの脅威 | ●戦略級シミュレーション ●6,090円（税込） | 2ページ |
| PSP | 3月発売予定 | コードギアス 反逆のルルーシュ LOST COLORS | ●アドベンチャー ●通常版5,040円（税込）、限定版 価格未定 | |
| PSP | 2008年初頭発売予定 | テイルズ オブ リバース | ●君が生まれ変わるRPG ●価格未定 | |
| PS3 | 発売中 | タイムクライシス4＋ガンコン3 | ●ガンシューティング ●11,500円（税込） | |
| PS3 | 2008年発売予定 | トラスティベル 〜ショパンの夢〜 | ●新感覚クロニクルRPG ●価格未定 | 12ページ |
| ニンテンドーDS | 発売中 | ドラベース ドラマチック・スタジアム | ●超野球 ●5,040円（税込） | |
| ニンテンドーDS | 発売中 | 平成教育委員会DS 全国統一模試スペシャル | ●知的教養バラエティ ●4,179円（税込） | |
| ニンテンドーDS | 2月14日発売 | デジモンチャンピオンシップ | ●育成バトル ●5,040円（税込） | 8ページ |
| ニンテンドーDS | 2月28日発売 | 結界師 黒芒楼襲来 | ●タッチペン結界アクション ●5,040円（税込） | 9ページ |
| ニンテンドーDS | 2月28日発売 | 超劇場版ケロロ軍曹3 天空大冒険であります！ | ●横スクロールアクション ●5,040円（税込） | 10ページ |
| ニンテンドーDS | 3月13日発売 | DUEL LOVE 恋する乙女は勝利の女神 | ●セコンド系恋愛アドベンチャー ●5,500円（税込） | |
| ニンテンドーDS | 3月20日発売 | ぼくらのテレビゲーム検定 ピコッと！うでだめし | ●検定型ショートゲームメドレー ●5,040円（税込） | |
| ニンテンドーDS | 2008年春発売予定 | とったど〜！よゐこの無人島生活。 | ●無人島体験ゲーム ●価格未定 | |
| ニンテンドーDS | 2008年春発売予定 | ぷちえゔぁ | ●まったりほんわか ●5,040円（税込） | |
| ニンテンドーDS | 2008年春発売予定 | 名探偵コナン 消えた博士とまちがいさがしの塔 | ●まちがいさがしアドベンチャー ●価格未定 | |
| Wii | 発売中 | ソウルキャリバー レジェンズ | ●体感剣劇アクション ●7,140円（税込） | |
| Wii | 発売中 | アニメスロットレボリューション パチスロ 機動戦士ガンダムII 〜哀・戦士編〜 | ●パチスロシミュレーター ●5,800円（税込） | |
| Wii | 発売中 | のだめカンタービレ ドリーム☆オーケストラ | ●のだめ式体感オーケストラ ●6,090円（税込） | |
| Wii | 1月31日発売 | ファミリースキー | ●ファミリースキー ●5,500円（税込） | 4ページ |
| Wii | 2008年春発売予定 | テイルズ オブ シンフォニア −ラタトスクの騎士− | ●RPG ●価格未定 | 16ページ |
| Wii | 2008年春発売予定 | ファミリージョッキー | ●パーティレースゲーム ●5,500円（税込） | 6ページ |
| Wii | 2008年春発売予定 | プロ野球 ファミリースタジアム | ●カジュアルプロ野球ゲーム ●5,500円（税込） | 6ページ |
| Wii | 2008年発売予定 | ファミリートレーナー | ●ファミリートレーナー ●価格未定 | 7ページ |
| Xbox360 | 発売中 | スマッシュコートテニス3 | ●ノンフィクションスポーツゲーム ●7,329円（税込） | |
| Xbox360 | 発売中 | ガンダム無双 インターナショナル | ●タクティカルアクション ●7,800円（税込） | |
| Xbox360 | 2月28日発売 | アイドルマスター ライブフォーユー！ | ●アイドルLiveコーディネーター ●通常版7,140円（税込）、数量限定オリジナルアニメDVD同梱版9,800円（税込） | 11、18ページ |

# B-N Information バンダイナムコゲームス情報

新しい年も始まり気分一新！ みんな今年の目標は立てたかな？ 年の初めは「次世代ワールドホビーフェア」で、気になるゲームを目いっぱい楽しもう！ 新作ソフト情報もしっかりチェックしてね。

イベント

## 「次世代ワールドホビーフェア'08 Winter」に人気作が集合！

東京・名古屋・大阪・福岡の4カ所で行われる「次世代ワールドホビーフェア'08 Winter」。バンダイナムコゲームスブースでは、お待ちかねのニンテンドーDS『ドラベース ドラマチック・スタジアム』『結界師 黒芒楼襲来』『名探偵コナン 消えた博士とまちがいさがしの塔』や『太鼓の達人DS』の最新作も登場！ さらにWiiソフト『ファミリースキー』なども遊べるぞ。ほかにもニンテンドーDS『トレジャーガウスト ガウストダイバー』やWii『たまごっちのフリフリ歌劇団』など、注目ソフトがいっぱい。ステージイベントもあるので、お楽しみに!!

### 気になる出展タイトルはこんなラインナップ!!

結界師 黒芒楼襲来
●ニンテンドーDS
●2月28日発売

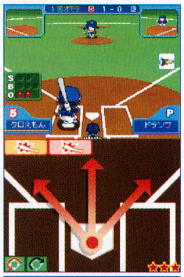

ドラベース ドラマチック・スタジアム
●ニンテンドーDS
●発売中

たまごっちのフリフリ歌劇団
●Wii
●発売中

### そのほかこんなタイトルも出展！

| タイトル | 発売日 |
| --- | --- |
| たまごっちのプチプチおみせっち みなサンきゅ〜！（ニンテンドーDS） | 発売中 |
| トレジャーガウスト ガウストダイバー クリムゾンレッド/ディープブルー（ニンテンドーDS） | 発売中 |
| フコウモリ 〜モリリーのアンハッピーぷろじぇくと〜（ニンテンドーDS） | 発売中 |
| ファミリースキー（Wii） | 1月31日発売 |
| ファミリートレーナー（Wii） | 2008年発売予定 |
| ファミリージョッキー（Wii） | 2008年春発売予定 |
| プロ野球 ファミリースタジアム（Wii） | 2008年春発売予定 |
| とったど〜！よゐこの無人島生活。（ニンテンドーDS） | 2008年春発売予定 |
| 名探偵コナン 消えた博士とまちがいさがしの塔（ニンテンドーDS） | 2008年春発売予定 |

### 開催概要

**開催日・会場**
【大阪大会】
1月13日（日） 京セラドーム大阪
【東京大会】
1月19日（土）・20日（日） 幕張メッセ 9・10・11ホール
【名古屋大会】
1月27日（日） ナゴヤドーム
【福岡大会】
2月3日（日） 福岡Yahoo! JAPANドーム
**開催時間** すべて9：00〜16：00
**公式ホームページ** http://www.whobby.com/
**入場料** 無料
**主催** 次世代ワールドホビーフェア実行委員会

注目情報

## 『DUEL LOVE』の予約特典DVDをチェック!!

学園生活を送りながら登場する男子たちの「格闘」を応援する『DUEL LOVE』。特典DVDには「桂桜学園校歌」や保健医・滝川先生（CV：小野大輔）と担任・島津先生（CV：杉田智和）の生活指導コーナー「滝川先生の『僕の保健室へようこそ』」のほか、壁紙・スクリーンセーバーも！

※デザインは仮のものです。
※数に限りがあります。
※詳しくは店頭で。

**豪華予約特典をサキドリ!!**

DUEL LOVE 恋する乙女は勝利の女神
●ニンテンドーDS ●3月13日発売
●セコンド系恋愛アドベンチャー ●5,500円（税込）

掲載商品に関するお問い合わせ、「Side-B・N」の配布ショップの情報は、バンダイナムコゲームスチャンネル（http://www.bngi-channel.jp/）をご覧ください。



©藤子プロ むぎわらしんたろう 小学館 ©2007 NBGI ©田辺イエロウ／小学館・読売テレビ・サンライズ 2006 ©2007 NBGI ©BANDAI・WiZ 2004 ©2008 NBGI ©2008 吉崎観音/角川書店、角川映画、サンライズ、テレビ東京、NAS
©2008 NBGI ©2007 NBGI Character Design 中条比紗也/花とゆめ

**12月号プレゼント 当選者発表**

（敬称略）①MOBILE SUIT IN ACTION!! ガンダムエクシア：山形県・斉藤 凌／福岡県・佐々野祐二 ②モリリーのぬいぐるみ：群馬県・森 優花ほか9名 ③モリリーのオルゴール：石川県・中山弓子ほか9名 ④モリリーの占いフコロットカードセット：東京都・浜松奈央ほか9名 ⑤千客万来！たまごっちデパートショッピングゲーム：秋田県・佐藤里穂／奈良県・日野久美子 ⑥有野晋哉さんサイン色紙：茨城県・田中美羽／愛知県・室谷義裕／岡山県・緒方希美

# PRESENT!

## 今月のプレゼント！

今月もバンダイナムコの人気アイテムがてんこ盛り！ ガンプラやポスター、カード、人気の声優さんのサイン入りグッズなどいろいろあるぞ。13ページのハガキで応募してね！

### 1 『アイドルマスター』中村繪里子さん・今井麻美さんサイン入りパラソル　2名

イベント「電撃15年祭」に登場した中村繪里子さん・今井麻美さんが使った、2人のサイン入りパラソルを2名に！

※色の選択は編集部にお任せください。

### 2 MG ユニコーンガンダム [ver.Ka]　1名

『機動戦士ガンダムUC』からユニコーンガンダムのMG。通常のユニコーンモード（上）と、赤く光るデストロイモード（下）が楽しめる。（提供：バンダイ ホビー事業部）

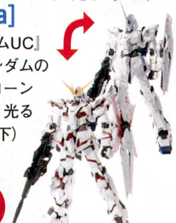

### 3 EXTENDED MOBILE SUIT IN ACTION!! ザクII（リアルタイプカラー）　2名

全身30カ所以上の可動力所をもつ"EXTENDED MOBILE SUIT IN ACTION!!"シリーズに、リアルタイプカラーのザクが登場！（提供：バンダイ ボーイズトイ事業部）

### 4 ZEONOGRAPHY QUBELEY RED&WHITE EX ジオノグラフィー キュベレイ レッド&ホワイトEX　1名

ジオン軍のMSをフィーチャーする"ZEONOGRAPHY（ジオノグラフィ）"シリーズの最新作。紅白のキュベレイのセット！（提供：バンダイ ボーイズトイ事業部）

### 5 『涼宮ハルヒの戸惑』販促用特大ポスター　5名

PS2の新作ソフトのポスター（103×72.8センチのビッグサイズ！）。22ページの『つじもんが行く!』もチェックしてね。（提供：バンプレスト）

### 6 うたって！プリキュアドリームライブ コーディネートカード&カードケースセット　10名

プリキュアたちのきせかえが楽しめるカード&カードケースセット。オリジナルバーコード付きデータカードダスも1枚入っているぞ！（提供：バンダイ カード事業部）

### 7 『テイルズ オブ デスティニー ディレクターズカット』緑川 光さんサイン色紙　3名

『テイルズ オブ デスティニー ディレクターズカット』にリオン・マグナス役で登場する声優・緑川 光さんのサインを。気になるインタビューは18ページに載っているぞ！

**プレゼント応募方法**

上記のプレゼントをご希望の方は、13ページのアンケート用ハガキに必要事項を記入のうえ、50円切手を貼って応募してください。応募のしめ切りは2月13日（当日消印有効）です。当選者の発表は、Side-B・N4月号（3月中旬配布予定）でおこないます。当選者の発表時には、都道府県名と氏名を掲載します。ご了承のうえ、ご応募ください。

※当選された賞品は、お手元に届くまでに1カ月程度かかる場合がございます。またアンケートハガキの自由記入欄のご意見を、読者の声として掲載する場合があります。

## みんなで作る読者コーナー B・N（ビィエヌ）クラブ

投稿用、プレゼント応募用ハガキのどちらでもお便りを募集中です！

イラスト&ご意見をたくさんいただいてます！ 今月のおハガキをご紹介。

●プラチナコレクションが発売されたのをきっかけに、やっと『アイマス』をプレイすることができました！ いやー、全キャラほんとにかわいい。『ライブフォーユー！』もぜひ買いたいと思います。（福岡県・Urikiさん）

■大人気の『アイドルマスター』。新作への期待は高まるばかりですね！

●『はねるのトびらDS 短縮鉄道の夜』が楽しみ！ 番組も毎回見てます。できれば『はねトび』メンバーにも会いたい！（神奈川県・オザキヒガシさん）

■『はねトび』ファンからのお便りも多かったです。もうプレイしたかな？

**⬇愛媛県・山内 舞さん**

3姉妹で『たまごっち』のイラストを送ってくれました。ありがとうございます！

**⬆大阪府・ムコ殿さん**

SOS団団員・長門有希ちゃん。いっしょにいるハルヒ&みくるもカワイイ～！

**⬇愛知県・朝凪さん**

『コードギアス 反逆のルルーシュ』のルルーシュとC.C.。モノクロがシブい！

**⬆北海道・アサキさん**

『フコウモリ』のモリリー登場。かわいい顔で何かたくらんでるみたいです。

## 今月のB・N オススメアイテム

気になるあのタイトルの攻略本やグッズが続々発売されるぞ！ ソフトといっしょにゲットして、さらにゲームを楽しもう。

※発売日は地方により多少前後することがあります。

| | |
|---|---|
| **FA4アイドルマスターコレクション Part.2**<br>●650円（税込） ●1月発売予定 ●発売元:アルター<br>●お問い合わせ:アルター営業部 TEL03-5244-6855（祝日を除く月～金10:00～17:00） ●HP: http://www.alter-web.jp/ | 大好評の第1弾に続き第2弾フィギュアが登場。第1弾と合わせれば全てのアイドルが勢揃い！ おなじみの「小鳥さん」もいるよ。 |
| **テイルズ オブ イノセンス 公式コンプリートガイド**<br>●1,890円（税込） ●1月中旬発売予定 ●発売元:バンダイナムコゲームス／山下書店 ●お問い合わせ:山下書店 受注センター TEL03-5216-9986（土・日・祝日を除く11:00～17:00） ●HP:http://namco-ch.net/taleschannel/ | 話題のニンテンドーDSソフトの完全攻略ガイド。自分だけの武器を作れる「武器カスタマイズ」など、独自のシステムを使いこなせ！ |
| **今日から㋮王! 眞㋮国の休日 パーフェクトファンブック**<br>●2,100円（税込） ●1月31日発売予定 ●発売元:角川書店 ●お問い合わせ:角川書店 受注センター読者係 TEL049-259-1100（土・日・祝日を除く9:00-17:00） ●HP:http://www.kadokawa.co.jp | 『今日から㋮王！』の新作PS2ソフトの攻略本がついに発売。オリジナルドラマCD付きで、ファンにはたまらない1冊だ。 |
| **SDガンダム ジージェネレーション スピリッツ 公式コンプリートガイド**<br>●価格未定 ●1月下旬発売予定 ●発売元:バンダイナムコゲームス／山下書店<br>●お問い合わせ:山下書店 受注センター TEL03-5216-9986（土・日・祝日を除く11:00～17:00） | 人気シミュレーションゲーム最新作の完全攻略本。システム解説やデータ解析など、宇宙世紀を制するための情報を網羅している。 |
| **涼宮ハルヒの約束 公式ファンブック**<br>●予価1,400円（税込） ●1月23日発売予定 ●発売元:角川書店<br>●お問い合わせ:角川書店 受注センター読者係 TEL049-259-1100（土・日・祝日を除く 9:00-17:00） ●HP: http://www.kadokawa.co.jp | 攻略情報はもちろん、描き下ろしのイラストや原作紹介など内容盛りだくさんの1冊。北高祭最高の思い出を作ろう！ |
| **テイルズ オブ デスティニー ディレクターズカット 攻略ガイド（仮）**<br>●価格未定 ●1月31日発売 ●発売元:集英社<br>●お問い合わせ:集英社 Vジャンプ編集部 TEL03-3230-6330<br>●HP:http://vjump.shueisha.co.jp/ | 人気キャラのリオンが主役の「リオンサイド」を追加した『ディレクターズカット』の最速攻略本。壮大な物語により深く踏み込もう。 |

**TOPIC 連載コミック『トラスティベル』がSide-B・NコミックWebで読める!**

Side-B・Nの連載コミックが無料で読めるSide-B・NコミックWeb（下欄外参照）で、現在連載中の『トラスティベル～ショパンの夢～』の公開がスタート。要チェック！

## 今月のラインナップ

①機動戦士ガンダム ギレンの野望 アクシズの脅威
②ファミリースキー
③ファミリートレーナー
④ファミリージョッキー
⑤プロ野球 ファミリースタジアム
⑥デジモンチャンピオンシップ
⑦結界師 黒芒楼襲来
⑧超劇場版ケロロ軍曹3 天空大冒険であります！
⑨アイドルマスター ライブフォーユー！
⑩トラスティベル ～ショパンの夢～
⑪[コミック] トラスティベル ～ショパンの夢～
⑫NARUTO－ナルト－ 疾風伝 ナルティメットアクセル2
⑬テイルズ オブ デスティニー ディレクターズカット
⑭テイルズ オブ シンフォニア －ラタトスクの騎士－
⑮[インタビュー] 緑川 光

## 次号予告 3月号（Vol.32）は 2008年2月14日（木）頃店頭配布予定です

**新作情報**
テイルズ オブ リバース
デジモンチャンピオンシップ
結界師 黒芒楼襲来
超劇場版ケロロ軍曹3 天空大冒険であります！
アイドルマスター ライブフォーユー！
トラスティベル ～ショパンの夢～
ファミリージョッキー
他

**コミック連載** トラスティベル ～ショパンの夢～ 第6回

## おたより大募集！

「Side-B・N」では毎号、読者からのおハガキを募集しています。12ページのハガキ、もしくは官製ハガキでご応募ください。官製ハガキの場合、記入項目とあて先は、12ページのハガキと同じ内容を記入してください。採用された方にはオリジナルグッズをプレゼントします。

【今回の募集】①「Side-B・N」へのご意見ご感想 ②ゲームにまつわる楽しい出来事 ③ゲームや記事へのご質問 ④ゲームのイラスト など

※お送りいただいたイラストや文章については返却できません。また、お送りいただいたイラストや文章の著作権は、（株）バンダイナムコゲームスに帰属します。

**Side-B・N 2月号**
（2008年1月10日配布）

発行：（株）バンダイナムコゲームス
制作：（株）メディアワークス
印刷：図書印刷
DTP：東海創芸
表紙デザイン：マイクロフィッシュ（大曽根晶子）
表紙イラスト：機動戦士ガンダム ギレンの野望 アクシズの脅威
ILLUSTRATION BY HIROTOSHI SANO
©創通・サンライズ


**ゲームソフト初回予約、及び同梱特典についてのご注意**

数量に限りがありますので、なくなり次第終了とさせていただきます。また、一部店舗にお取り扱いがない場合がありますので、詳しくは店頭でお問い合わせください。記事内で使用している写真はイメージです。実際のものと異なる場合があります。

『アイドルマスター』などコミックが無料で読める！『Side-B・NコミックWeb』【http://www.dengekionline.com/side-bn/】へアクセス！




©創通・サンライズ ©2006 谷川流・いとうのいぢ／SOS団 ©BANPRESTO 2007 ©ABC・東映アニメーション ©2007 NBGI

ども、つじもんです♪今月は、大人気の『涼宮ハルヒの戸惑』と、新作ソフト『POISON PINK』の2本立てでお届けしますよ〜☆

つじもん記者

# SOS団の面々がゲーム作りに挑戦!

## 涼宮ハルヒの戸惑

すずみやはるひのとまどい

超ゲームプロデューサーとなったハルヒが、ゲーム作りでも大暴走!! キョンたちSOS団団員の運命は!?

### ハルヒも納得のスゴいゲームを作ろう!

ライトノベルやアニメで人気の『涼宮ハルヒの憂鬱』のゲームがついに発売! プレイヤーは主人公のキョンとなり、ハルヒや長門といったSOS団の面々と交流しながらゲーム作りを楽しめる。どんなものができるかはキミのウデしだい!?

### 超限定版同梱 いろんなポーズがとれる『超勇者ハルヒ』のフィグマが付いてくる!

超限定版には新アクションフィギュア・フィグマで作られた「超勇者ハルヒ」などの特典が付く! 予約で確実にゲットだ!!

☆超限定版内容☆

1. いとうのいぢ先生新規描き下ろし! **特別パッケージ『涼宮ハルヒの戸惑』ソフト**
2. ハルヒに好きなポーズをとらせられる! **「超勇者ハルヒ」フィグマ本体+差し替えパーツ(顔全2種、手全5セット)**
3. コレでお部屋にハルヒを飾っちゃおう!! **「超勇者ハルヒ」フィグマ専用台座**

※デザインは仮のものです。
※数に限りがあります。
※詳しくは店頭で。

### アドベンチャーパートで団員と交流!

➡団員と視線を合わせたり、会話をすると好感度が上昇。ゲーム作りにも影響する!?

### 作業内容を書き込もう!

⬅ハルヒが考えた作業内容を書き変えて、ゲーム作りがスムーズにいくように誘導しよう。

### 失敗することも!?

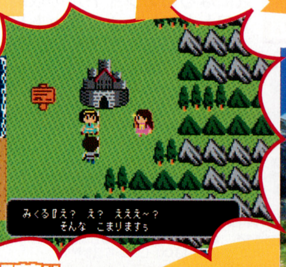


➡失敗するとドット絵で描かれたひと昔前のゲームに。これも楽しそう!?

### ファンタジーRPG風ゲームが完成!!

⬆作業内容をうまく誘導できれば、ハイクオリティなゲームが完成。RPG風ゲームではどんな冒険が待っている?

### 涼宮ハルヒ

CV:平野綾

傍若無人な性格をした女子高生。学生生活を楽しく過ごすために、SOS団(世界を大いに盛り上げるための涼宮ハルヒの団)を結成した。

### ほかにもこんなゲームが作れるよ!

### 超スペクタクルSF大戦開幕!!

➡人気シミュレーションRPG風のゲームも作れる。迫力のカットインやバトルアニメーションは一見の価値アリ!!

### ハルヒたちを育成!?

⬅こちらは育成シミュレーション風ゲーム。ハルヒやみくる、長門を立派な娘に育てよう!

### ほかにもいろんなゲームがある♪

公式HPもCHECK!
http://haruhi-bp.com/

### SCOOP つじもんが行く!! 第8回『ハルヒ』プロデューサーに聞く

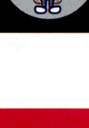

どもです。今回は、電撃15年祭に参加してきました! そこで、『ハルヒ』のプロデューサー・二見鷹介さんにお話を聞いたよ! 「本作は【普通のアドベンチャーゲームを作るのはやめる!!】とのコンセプトで制作させていただきました。SFやファンタジー、育成(?)といった、普段は見られないゲーム内のハルヒたちや、ゲームを作る過程は非日常であふれかえっております。ぜひ本作で、非日常を体感していただければと思っております。発売をお楽しみに!!」ボクもすごく楽しみです! みなさんも超ゲットだ!!

### 通常版パッケージはコチラ!

### 予約特典 数量限定『宇宙初!フルCG「踊るSOS団」超映像盤』をゲットせよ!

フルCGでお贈りするTVアニメのエンディング映像をはじめ、必見の映像が盛りだくさん!

☆予約特典内容☆

1. ゲームオリジナル衣装で踊る **TVアニメ「涼宮ハルヒの憂鬱」エンディングフルCG映像**
2. 超勇者ハルヒ衣装設定など、お宝資料満載! **PS2『涼宮ハルヒの戸惑』デジタル設定資料集**
3. 平野綾さんのプレイ映像も見られちゃう! **PS2『涼宮ハルヒの戸惑』プロモーション映像**

※デザインは仮のものです。
※数に限りがあります。
※詳しくは店頭で。

フルCGのハルヒたちが踊りまくり!!

**涼宮ハルヒの戸惑**

**PS2** 1月31日発売

- SOS団ゲーム製作アドベンチャー
- 通常版:7,140円(税込)
  超限定版:10,290円(税込)
- バンプレスト

BANPRESTO　CERO B 12才以上対象

©2006 谷川流・いとうのいぢ/SOS団
©BANPRESTO 2008
※画面は開発中のものです

# 『バンプレスト×フライト・プラン』が贈る大型シミュレーションRPG

**豪華イラストレーター陣が魔神たちをデザイン！**

魔神のデザインには、著名なイラストレーターたちが多数参加している。そのなかでもとくに注目度の高いのが、韮沢靖氏と安藤賢司氏の2人だ。韮沢氏は、現在好評放送中の「仮面ライダー電王」など、多数の特撮作品のクリーチャーデザインを担当。安藤氏は、バンダイの特撮フィギュアシリーズ「S.I.C.」を手がける立体造形師だ。両氏がデザインした躍動感あふれる魔神の姿にも大注目！

魔神シェイプシフター デザイン：韮沢靖氏

魔神ゴートアス デザイン：NINNIN氏

魔神ソーン・ベラトール

魔神エル・ステーラ デザイン：安藤賢司氏

## 魔神（まじん）

### 恐るべき力を秘めた魔界の住人

獄界ベセクより現れた異形の生き物。人間たちが魔法と呼ぶ特殊な能力を使える。さまざまな種族がおり、その生態には謎が多い。

## 人間

### 魔の力を敵視しつつ利用する

現世界・アーレアに住む人々。獄界ベセクの最深部に連れ去られた姫を救えば、ノゾミの褒美が得られるという王の言葉を信じ、それに挑む。

### 魔神の力を利用する珠玉のダークファンタジー

『サモンナイト』シリーズを生んだバンプレストとフライト・プランの強力タッグが贈るダークファンタジーが登場！ 本作では、魔神と呼ばれる敵をとらえて味方にしたり、その力をアイテムやスキルに変えるなど、奥深いシステムが魅力となっている！ 全ゲームファン注目の大型タイトルが、ここに誕生した!!

⬆戦闘で魔神をとらえ、その力を活用することで戦力を強化しよう。

➡魔神対魔神という、凶悪な力を秘めた魔物同士のバトルは迫力満点！ 異形の戦いを制するのはどっちだ!?

## その毒は、ファンタジーをダークに染める

**ロンデミオン** 魔神退治を生業とする凄腕の傭兵。一匹狼で群れることを嫌う。

**デュファストン** 獄界ベセクが出現した辺境地域の領主。謎めいた言動で主人公を惑わす。

**オリフェン** 主人公の1人にして聖バルダミアン王国の騎士団長。剣の腕前は一級品。

**ハーシュ** 世界最古の宗教・聖バルド教の神官。主人公の1人で、人望が厚い。

**テージ** 主人公の1人で、黒魔術に精通する魔姫。"究極の毒"を探している。

**ラナンキュラス** テージに付き従う魔神。膨大な知識で彼女をサポートする。愛称はラキ。

# POISON PINK ポイズンピンク

**キャラクターデザインにイラストレーターtomatika氏、魔神デザインに豪華クリエイターが参加したダークファンタジーが登場。**

公式HP▶http://www.poison-pink.com/

**POISON PINK**

PS2 2月14日発売予定

●ダークファンタジーシミュレーションRPG
●7,140円(税込)
●バンプレスト

BANPRESTO CERO B 12才以上対象

### 予約特典 多数の設定資料を収録した『Official Visual Book』!

※デザインは仮のものです。
※数に限りがあります。
※詳しくは店頭で。

独特のタッチでダークな世界観を構築するtomatika氏の描くキャラクターや、豪華イラストレーター陣がデザインした魔神のイラストを、フルカラー100ページに収録！

## NEW GAME LINE UP 新作ソフト情報

| | |
|---|---|
| 発売中 | 銀魂 銀玉くえすと 銀さんが転職したり世界を救ったり<br>●ニンテンドーDS ●ギンタマルチRPG ●5,040円(税込) |
| 発売中 | スーパーロボット大戦OG外伝<br>●PS2 ●シミュレーションRPG ●通常版:6,090円(税込)、限定版:9,240円(税込) |
| 発売中 | スーパーロボット大戦XO(Xbox 360 プラチナコレクション)<br>●Xbox 360 ●シミュレーションRPG ●3,990円(税込) |
| 1月31日 | 涼宮ハルヒの戸惑<br>●PS2 ●SOS団ゲーム製作アドベンチャー ●通常版:7,140円(税込)、超限定版:10,290円(税込) |
| 2月14日 | POISON PINK<br>●PS2 ●ダークファンタジーシミュレーションRPG ●7,140円(税込) |
| 4月24日 | サモンナイト<br>●ニンテンドーDS ●ファンタジックシミュレーションRPG ●価格未定 |
| 春予定 | クレヨンしんちゃん 嵐を呼ぶ シネマランド カチンコガチンコ大活劇!<br>●ニンテンドーDS ●コスプレファミリーアクション ●5,040円(税込) |
| 夏予定 | カスタムビートバトル ドラグレイド2<br>●ニンテンドーDS ●カスタムビートバトル ●5,040円(税込) |
| 夏予定 | サモンナイト2<br>●ニンテンドーDS ●ファンタジックシミュレーションRPG ●価格未定 |
| 夏予定 | ちびまる子ちゃんDS まるちゃんのまち<br>●ニンテンドーDS ●ほのぼの生活体験ゲーム ●5,040円(税込) |

➡会場に飾られたハルヒの等身大フィギュアの前で。左が二見プロデューサーです。

**『ハルヒ』特製ポスターをプレゼント! 21ページへGO!!**

21ページへGO!!

バンプレストのゲームに関するお問い合わせはこちらに!
バンプレストグループ テレフォンサービス 03-3847-6320
●受付 10:00～16:00 ●月～金(土・日・祝日を除く) 電話番号はよくたしかめてね!

©FLIGHT-PLAN
©BANPRESTO 2008
※画面は開発中のものです

SideBN Vol.31 2

この冬、みんなで盛り上がる! Wiiゲーム大特集

0円(無料)

PRINTED WITH SOY INK
この雑誌はアメリカ大豆協会認定の大豆インクを使用しています。

発行:株式会社バンダイナムコゲームス 〒140-0002 東京都品川区東品川 4-5-15
制作:株式会社メディアワークス 〒101-8305 東京都千代田区神田駿河台1-8

© 2008 NBGI Printed in Japan
※本誌掲載の記事、写真、イラストの無断複写(コピー)、複製(転載)を禁じます。
※掲載商品の価格については、2008年1月の価格です。

株式会社バンダイナムコ ゲームス